KIZILMASKE

ALBÜM 123

GENÇLİK MECMUASI

Kedilerin Uykusu

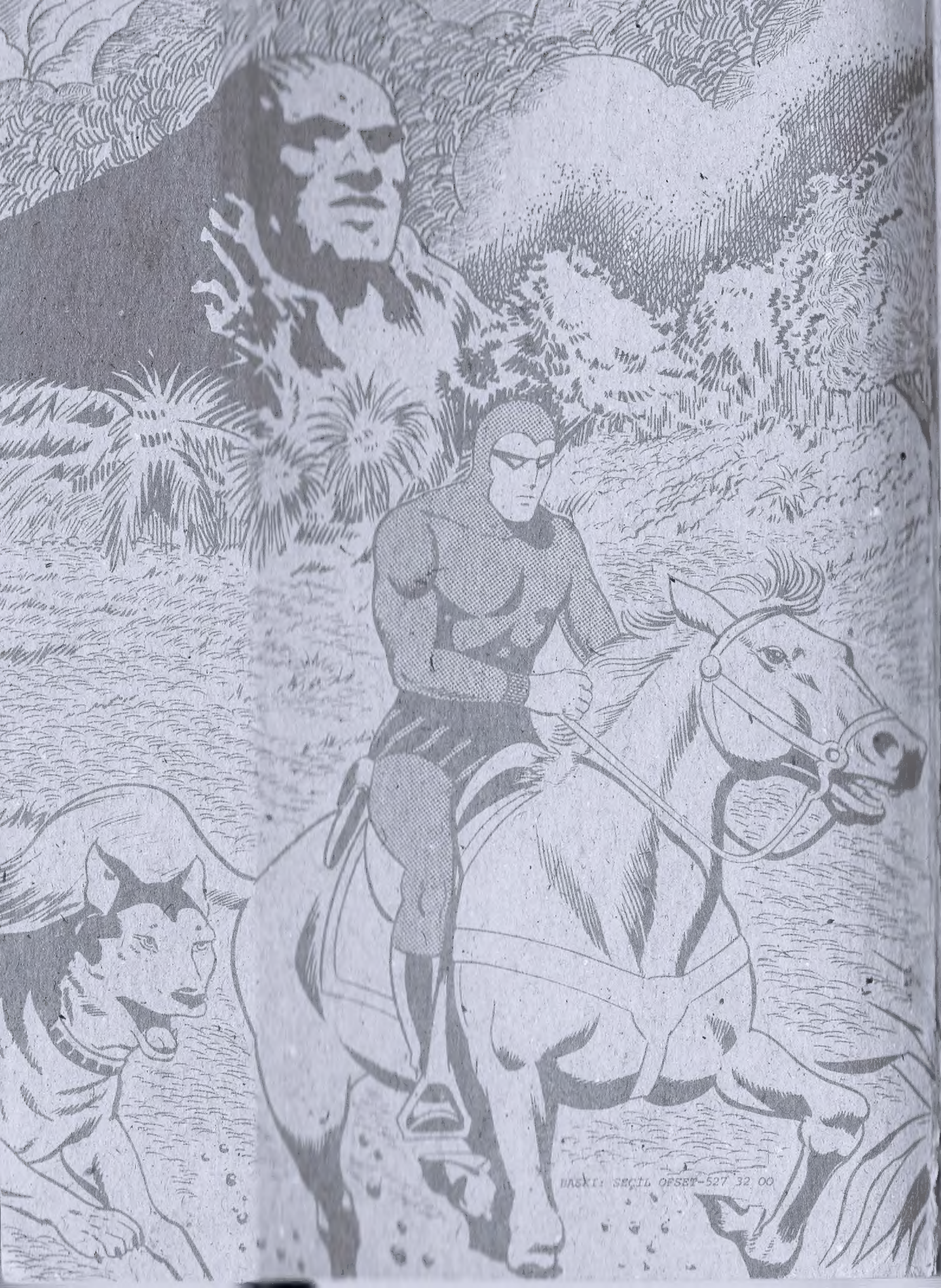

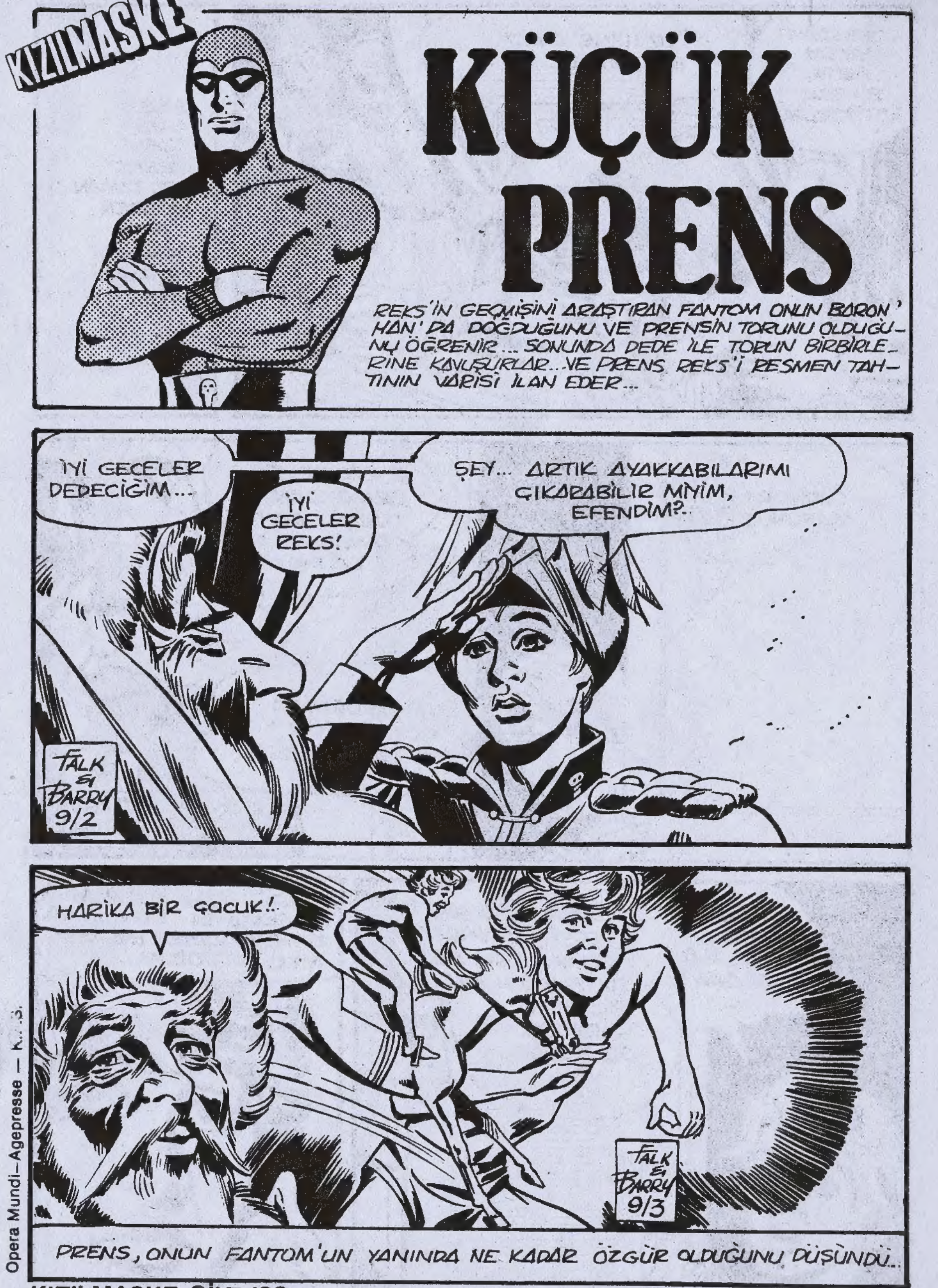

Opera Mundi–Agepresse — K... 3.

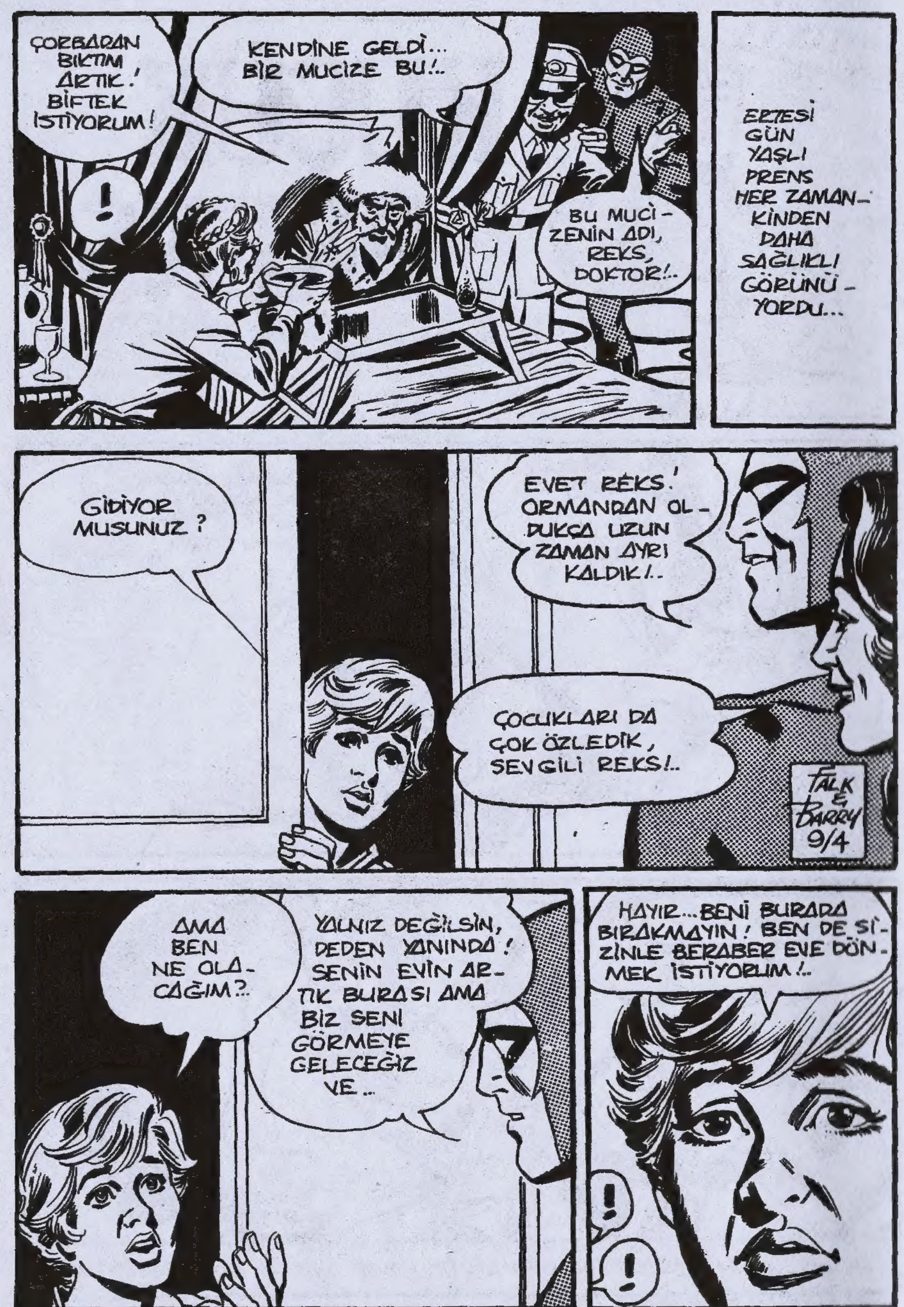
ÇORBADAN BIKTIM ARTIK! BİFTEK İSTİYORUM!
KENDİNE GELDİ... BİR MUCİZE BU!..
!
BU MUCİ-ZENİN ADI, REKS, DOKTOR!..
ERTESİ GÜN YAŞLI PRENS HER ZAMAN-KİNDEN DAHA SAĞLIKLI GÖRÜNÜ-YORDU...
GİDİYOR MUSUNUZ?
EVET REKS! ORMANDAN OL-DUKÇA UZUN ZAMAN AYRI KALDIK!..
ÇOCUKLARI DA ÇOK ÖZLEDİK, SEVGİLİ REKS!..
FALK & BARRY 9/4
AMA BEN NE OLA-CAĞIM?..
YALNIZ DEĞİLSİN, DEDEN YANINDA! SENİN EVİN AR-TIK BURASI AMA BİZ SENİ GÖRMEYE GELECEĞİZ VE...
HAYIR... BENİ BURADA BIRAKMAYIN! BEN DE Sİ-ZİNLE BERABER EVE DÖN-MEK İSTİYORUM!..
!
!

LÜTFEN FANTOM AMCA, BENİ DE GÖTÜR!..
BUNU PRENSLE KONUŞMALIYIM, REKS!
BU KIZILMASKE İÇİN DE ZOR BİR DURUMDU...
GİDECEK Mİ? TAM ONU BULMUŞKEN Mİ?.. OH, HAYIR DOSTUM!..
FALK & BARRY 9/6
ŞURADA NE KADAR ÖMRÜM KALDI Kİ? BİRKAÇ AY VEYA BİR YIL... YETERİNCE YALNIZLIK ÇEKTİM, ARTIK TORUNUMLA BİRLİKTE OLMAK İSTİYORUM!..
FANTOM AMCA, NE YAPACAĞIM BEN ŞİMDİ?
NELER HİSSETTİĞİNİ DEDENE ANLAT, REKS!
OKULUMA DÖNMELİ, KİT VE HELOISE'Yİ YENİDEN GÖRMELİYİM. HER AY SENİ GÖRMEYE GELECEĞİM... SÖZ VERİYORUM!..

İYİLEŞİR İYİLEŞMEZ SEN DE BİZE GELİRSİN. ÇOK YAKINDA YİNE BERABER OLURUZ!..
!
SENİ GERÇEKTEN ÇOK SEVİYORUM, DEDECİĞİM!..
ANNEN, LİSANDRA ÖLDÜĞÜNDEN BERİ KİMSE BANA BUNU SÖYLEMEMİŞTİ...
BEN İNATÇI, DİKKAFALI BİR İHTİYARIM, REKS! PRENSLER BÖYLEDİR İŞTE!..
MÜMKÜN OLDUĞU KADAR ÇABUK DÖN... YANİ NE ZAMAN İSTERSEN..
GELECEĞİM, DEDE!..
FALK & BARRY 9/8

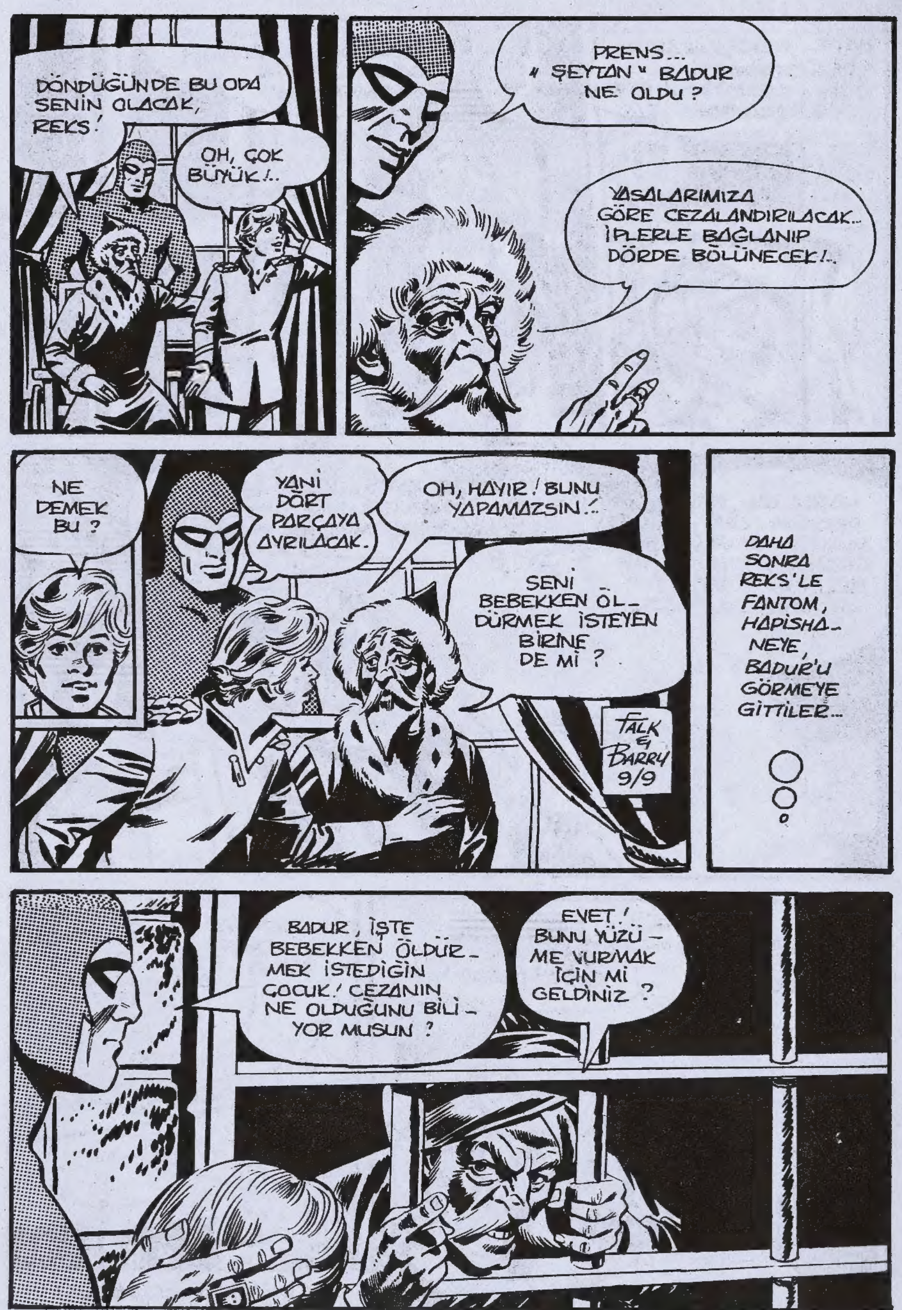
DÖNDÜĞÜNDE BU ODA SENİN OLACAK, REKS!
OH, ÇOK BÜYÜK!..
PRENS... " ŞEYTAN " BADUR NE OLDU ?
YASALARIMIZA GÖRE CEZALANDIRILACAK... İPLERLE BAĞLANIP DÖRDE BÖLÜNECEK!..
NE DEMEK BU ?
YANİ DÖRT PARÇAYA AYRILACAK.
OH, HAYIR! BUNU YAPAMAZSIN!..
SENİ BEBEKKEN ÖL-DÜRMEK İSTEYEN BİRİNE DE Mİ ?
FALK & BARRY 9/9
DAHA SONRA REKS'LE FANTOM, HAPİSHA-NEYE, BADUR'U GÖRMEYE GİTTİLER...
BADUR, İŞTE BEBEKKEN ÖLDÜR-MEK İSTEDİĞİN ÇOCUK! CEZANIN NE OLDUĞUNU BİLİ-YOR MUSUN ?
EVET! BUNU YÜZÜ-ME VURMAK İÇİN Mİ GELDİNİZ ?

HAYIR! REKS, KARARINI DEĞİŞTİRMESİ İÇİN PRENSİ İKNA ETTİ. YAŞAYACAKSIN!..
?!
KOCAMAN BİR ADAMIN AĞLADIĞINI HİÇ GÖRMEMİŞTİM!..
FALK & BARRY 9/10
© 1982 King Features Syndicate, Inc. World rights reserved.
HOŞÇA KAL, DEDECİĞİM! ÖNÜMÜZDEKİ AY GELECEĞİM.. KİT VE HELOİSE'Yİ DE GETİREBİLİR MİYİM?..
ELBETTE REKS... HATTA İSTERSEN PİGMELERİ BİLE GETİREBİLİRSİN.. HAYATIMDA HİÇ PİGME GÖRMEDİM!..
FALK & BARRY 9/11
ELVEDA, PRENS DEDECİĞİM!..
ELVEDA DEĞİL "AU REVOIR" ALBAY PRENS!
"AU REVOIR" NE DEMEK, DİANA?..
"TEKRAR GÖRÜŞMEK ÜZERE" DEMEK, REKS!..
BU MACERANIN SONU...

Yeni Macera
KIZILMASKE
KULA-KU'NUN KRALİÇESİ
ALEV NEHRİNİN ÖTESİNDEKİ DERİN VADİDE, İNSANLAR VE HAYVANLAR UYKU TUZAĞINA DÜŞÜRÜLÜP...
FALK & BARRY 9/13
ZZZZ
...ESRARENGİZ BİR DUMANLA BAYILTILIRDI...
NE ZAMAN, KAROLA?
BURASI BAZILARININ CADI OLDUĞUNU İDDİA ETTİKLERİ GÜZEL KRALİÇE KAROLA'NIN YÖNETTİĞİ KULA-KU ÜLKESİYDİ...
BEN İSTEDİĞİM ZAMAN!..

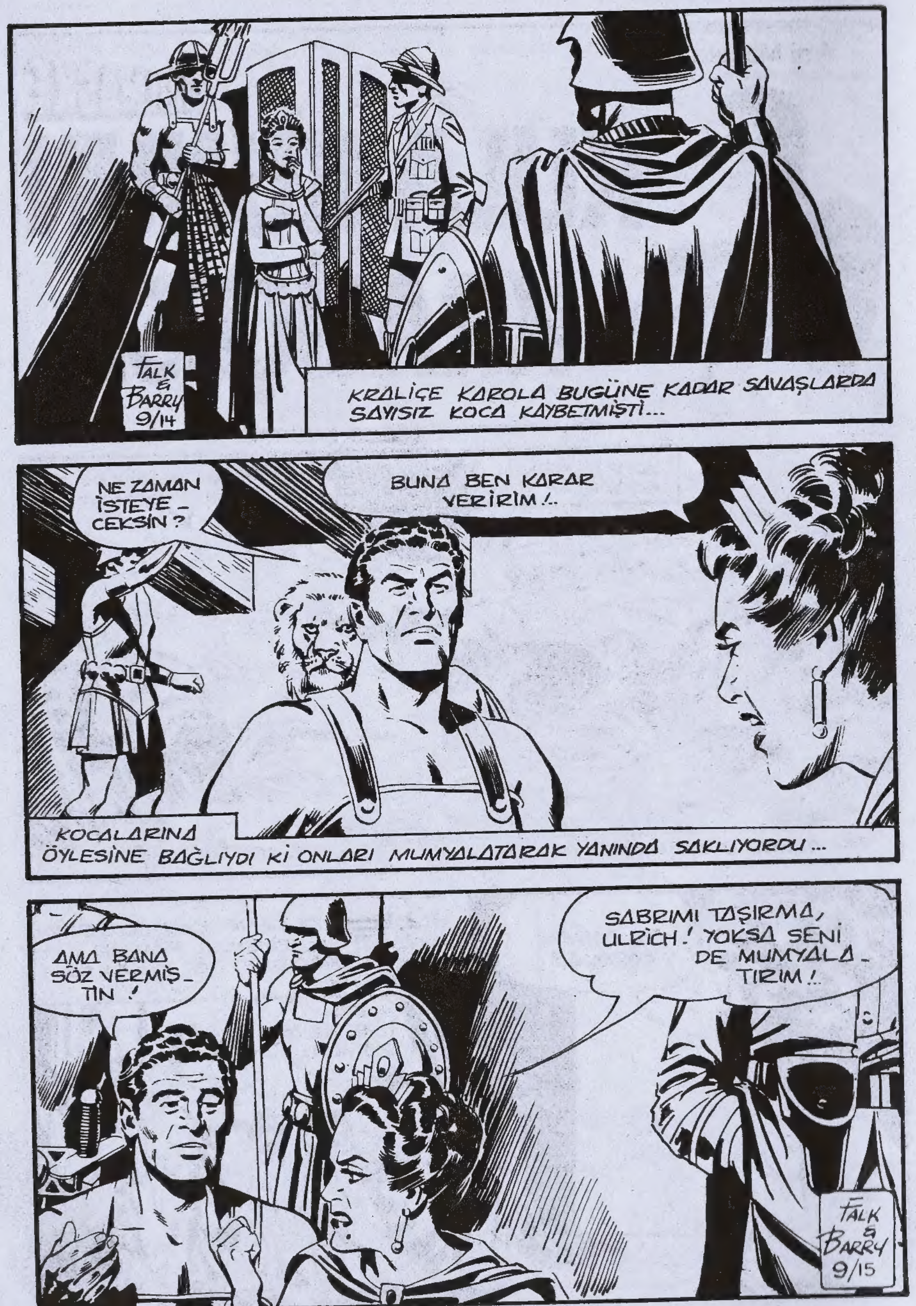
FALK & BARRY 9/14
KRALİÇE KAROLA BUGÜNE KADAR SAVAŞLARDA SAYISIZ KOCA KAYBETMİŞTİ...
NE ZAMAN İSTEYECEKSİN?
BUNA BEN KARAR VERİRİM!..
KOCALARINA ÖYLESİNE BAĞLIYDI Kİ ONLARI MUMYALATARAK YANINDA SAKLIYORDU...
AMA BANA SÖZ VERMİŞTİN!
SABRIMI TAŞIRMA, ULRICH! YOKSA SENİ DE MUMYALATIRIM!
FALK & BARRY 9/15

SON GÜNLERDE GÜÇLÜ KRALİÇE KAROLA'NIN AKLI KISA BİR SÜRE İÇİN ÜLKESİNDE KALAN BİR ADAMLA MEŞGULDU...
KENDİSİNİ REDDETME CESARETİNİ GÖSTEREN İLK ERKEKTİ BU...
AYIYA 20..
SIKILIYORUM.
ASLANA 30
KAROLA OYALANMAK İÇİN SIK SIK ARENADA TURNUVALAR DÜZENLİYOR, HAYVANIN HAYVANLA...
35...
45...
...İNSANIN İNSANLA VE BAZEN DE İNSANIN HAYVANLA DÖNÜŞMESİNİ İZLİYORDU...
AMA YİNE DE AKLI HEP O ESRARENGİZ ADAMDAYDI...

SEN O MAS-KELİ ADAMA AŞIK OLDUN GALİBA!..
HER GEÇEN GÜN BİRAZ DAHA HIRÇINLAŞIYORDU...
SAÇMALAMA! O BENİ AŞAĞILAMAYA CÜRET EDEN TEK ERKEK!..
O ADAMDAN NEFRET EDİYORUM! ONDAN İNTİKAMIMI ALMALIYIM!..
SANA BİR TEKLİFİM VAR, ULRICH... ONU BURAYA GETİRİRSEN, SENİNLE EVLENİRİM (BELKİ)...
?!
MASKELİ ADAMI NASIL GETİRECEĞİM?..
KOLAY... BU MESAJI ONA VER!
ZAVALLI ULRICH... YAKIŞIKLI OLDUĞU KADAR DA APTAL. AMA O MASKELİ... OH, O BAMBAŞKA BİRİ!..
FALK & BARRY 9/18

BİR GÜN O DA DİĞERLERİNİN YANINDA YERİNİ ALACAK...
BİR SÜRE SONRA ORMANIN DERİNLİKLERİNDE...
MERHABA MOZ DEDE.
MASALCI DEDE... NASILSINIZ?.
FANTOM, SENİNLE ÖZEL OLARAK GÖRÜŞEBİLİR MİYİZ?.
KARIMIN YANINDA KONUŞABİLİRİZ, ONDAN GİZLİM YOKTUR!..
SÖYLEYECEKLERİMİ YANLIZ SEN DUYMALISIN, ÖLÜMSÜZ RUH...
?
PEKÂLÂ!
FALK & BARRY 9/20

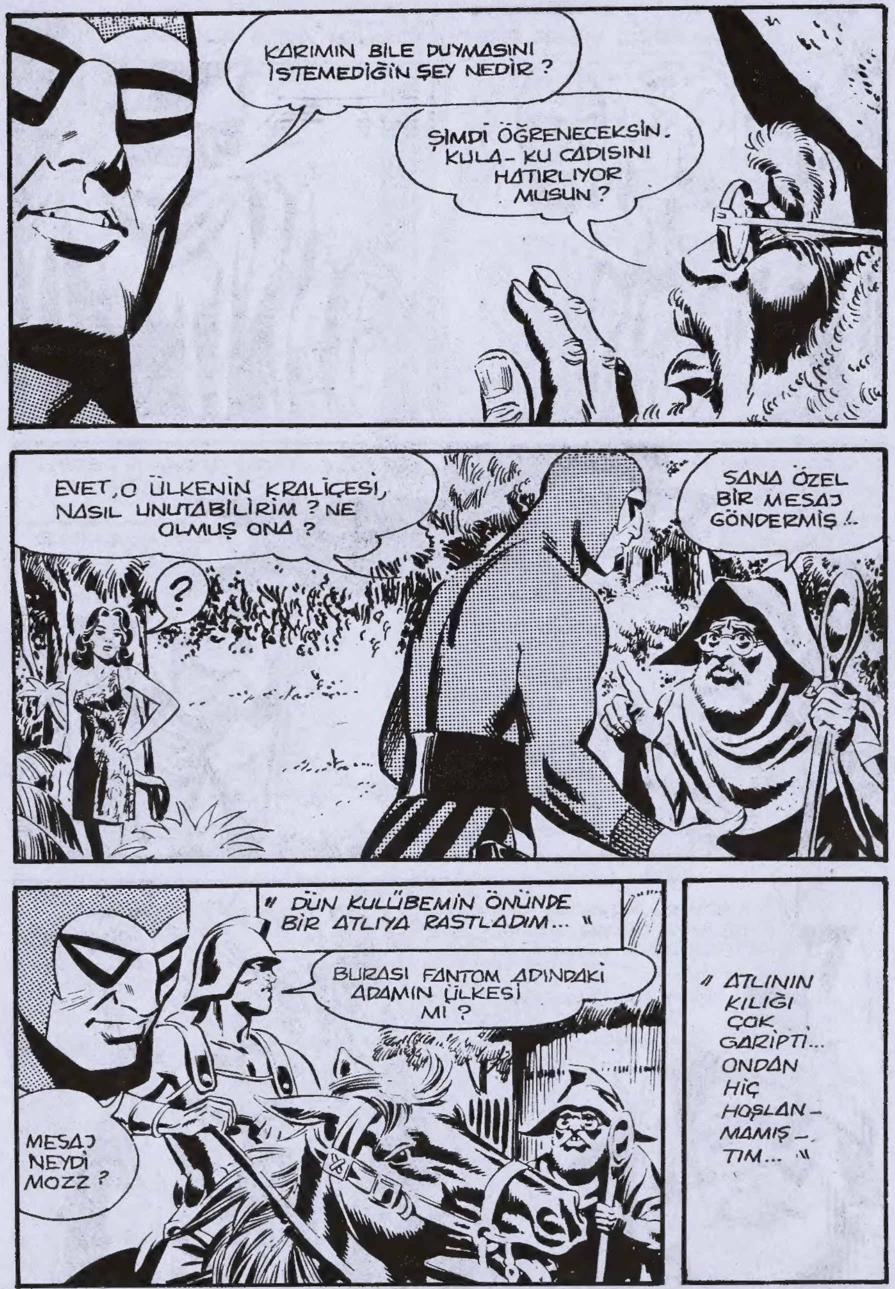
KARIMIN BİLE DUYMASINI İSTEMEDİĞİN ŞEY NEDİR ?
ŞİMDİ ÖĞRENECEKSİN. KULA-KU CADISINI HATIRLIYOR MUSUN ?
EVET, O ÜLKENİN KRALİÇESİ, NASIL UNUTABİLİRİM ? NE OLMUŞ ONA ?
?
SANA ÖZEL BİR MESAJ GÖNDERMİŞ !..
" DÜN KULÜBEMİN ÖNÜNDE BİR ATLIYA RASTLADIM... "
BURASI FANTOM ADINDAKİ ADAMIN ÜLKESİ Mİ ?
MESAJ NEYDİ MOZZ ?
" ATLININ KILIĞI ÇOK GARİPTİ... ONDAN HİÇ HOŞLANMAMIŞTIM... "

EVET, ONA ÖLÜMSÜZ RUH DA DERLER... ORMANLARIN HAKİMİDİR !..
MAJESTELERİ KULA-KU KRALİÇESİ KAROLA TARAFINDAN ONA BİR MESAJ GETİRDİM...
HAYIR... KESİN EMİR ALDIM... KENDİSİNE ELİMLE TESLİM EDECEĞİM !..
ÖYLE Mİ ? PEKİ... BEN ONA GÖTÜRÜRÜM !..
FALK & BARRY 9/23
ONUN OTURDUĞU YERE YABANCILAR GİREMEZ... ORASI ZEHİRLİ OKLU PİGMELER TARAFINDAN KORUNUR !..
" ŞU ANDA BİLE ONLARDAN BİRİNİN ZEHİRLİ OKU SENİN ÜZERİNE ÇEVRİLİ... "
!

BU OYUNCAK OKLU CÜCEDEN KORKMUYORUM. FANTOM'A BUNU BİZZAT KENDİM VERECEĞİM..
O OYUNCAK OKTAKİ ZEHİRİN BİR ASLANI ÖLDÜRDÜĞÜNÜ GÖZLERİMLE GÖRDÜM. SEN DE, ATIN DA AYNI AKIBETE UĞRAYA-BİLİRSİNİZ!..
FALK & BARRY 9/24
UH... NİYETİM SAVAŞMAK DEĞİL, BURAYA SADECE MESAJI VERME-YE GELMİŞTİM... BUNU ONA SİZ ULAŞTIRABİLİR MİSİNİZ?
İŞTE, ATLI ADAMIN KULA-KU CADISIN-DAN GETİRDİĞİ MESAJ BU!..
TARİFİNE GÖRE ADAM ULRİCH OLMALI.. KAROLA'NIN GENERALİ. ONUN-LA ARENADA DÖ-VÜŞMÜŞTÜK!.
?
FALK & BARRY 9/25

YALNIZ SENİN OKUMANI İSTEDİ...
!!?
?
Maskeli adam, Bildiğim bir sır senin ve sevdikle-rinin hayatını değiştirebilir. Karola
FANTOM, DAHA SONRA MESAJI DİANA'YA VERDİ...
ÇOK GARİP... NE DEMEK İSTİYOR ACABA?
BEN DE ANLAYA-MADIM...
PEKİ, KİM BU KAROLA?..
İŞTE BUNU BİLİYO-RUM!..
KULA-KU'NUN CADI KRALİÇE-Sİ!..
FALK & BARRY 9/27

KULA-KU'YU İLK KEZ, 200 YIL ÖNCE YAŞAMIŞ ATALARIMDAN BİRİNİN ANILARINDAN ÖĞRENMİŞTİM...
FALK & BARRY 9/28
ONUNLA İLGİLİ KISA BİR NOT YAZMIŞTI...
" Evlatlarım uyku tuzağından ve Kula-Ku'nun güzel cadı kraliçesinden kendinizi sakının! "
HER ŞEYİ BİLEN VE HİÇBİR ŞEYİ UNUTMAYAN MOZZ DEDE'YE BUNUN NE ANLAMA GELDİĞİNİ SORDUM...
ONA GÜZEL KRALİÇE HAKKINDA NELER ANLATTIN?
BANA GELDİĞİNDE ONA DEDİM Kİ...
KULA-KU LANETLİ BİR YERDİR.. ORAYA GİDENLERDEN SADECE BİRİ GERİ DÖNEBİLDİ...
O DA, FANTOM'DU... YANİ ATALARINDAN BİRİ...

O YER HAKKINDA, SENİN OKUDUĞUN NOTTA YAZILANLARDAN BAŞKA BİR ŞEY SÖYLEMEDİ...
" Evlatlarım, uyku tuzağından ve Kula-Ku'nun, güzel cadı kraliçesinden kendinizi sakının..
?
?
© 1982 King Features Syndicate, Inc. World rights reserved.
ORMAN SAVAŞÇILARINDAN PEK ÇOĞU KULA-KU DENEN O ÜLKEDE KAYBOLMUŞTU... BUNUN ÜZERİNE REİSLERİ BİR GÜN BANA GELDİ...
OĞULLARIMIZI, KABİLEMİZİN ONURUNU KAYBETTİK. BİZE YARDIM ETMELİSİN, ÖLÜMSÜZ RUH...
" BU DURUMA DAHA FAZLA SEYİRCİ KALAMAZDIM... KULA-KU'YA GİTMEYE KARAR VERDİM... ALEY NEHRİNİ AŞIP BUZ DAĞINA ULAŞTIM... "
FALK & BARRY 9/30

"YOĞUN BİR SİSİN ÖRTTÜĞÜ BU ÜLKEYE GİRİŞİM ÇOK ANİ VE GÖSTERİŞSİZ OLDU..."
"BUZ DAĞINDAN KAYARAK KALIN BİR YOSUN TABAKASININ ÜSTÜNE DÜŞMÜŞTÜK... ŞANSIMIZA BİR YERİMİZ İNCİNMEMİŞTİ..."
UUF!..
"İLK GÖZÜME ÇARPAN, UYKU TUZAĞINA YAKALANMIŞ KURBANLAR OLDU..."
ZZZZZZ ZZZZZZ
FALK & BARRY 10/1
UYKU TUZAĞI MI? O DA NESİ?
İÇİNDEN DUMAN ÇIKAN BİR KÜP... BU DUMAN İNSANLARI VE HAYVANLARI BAYILTIYOR...

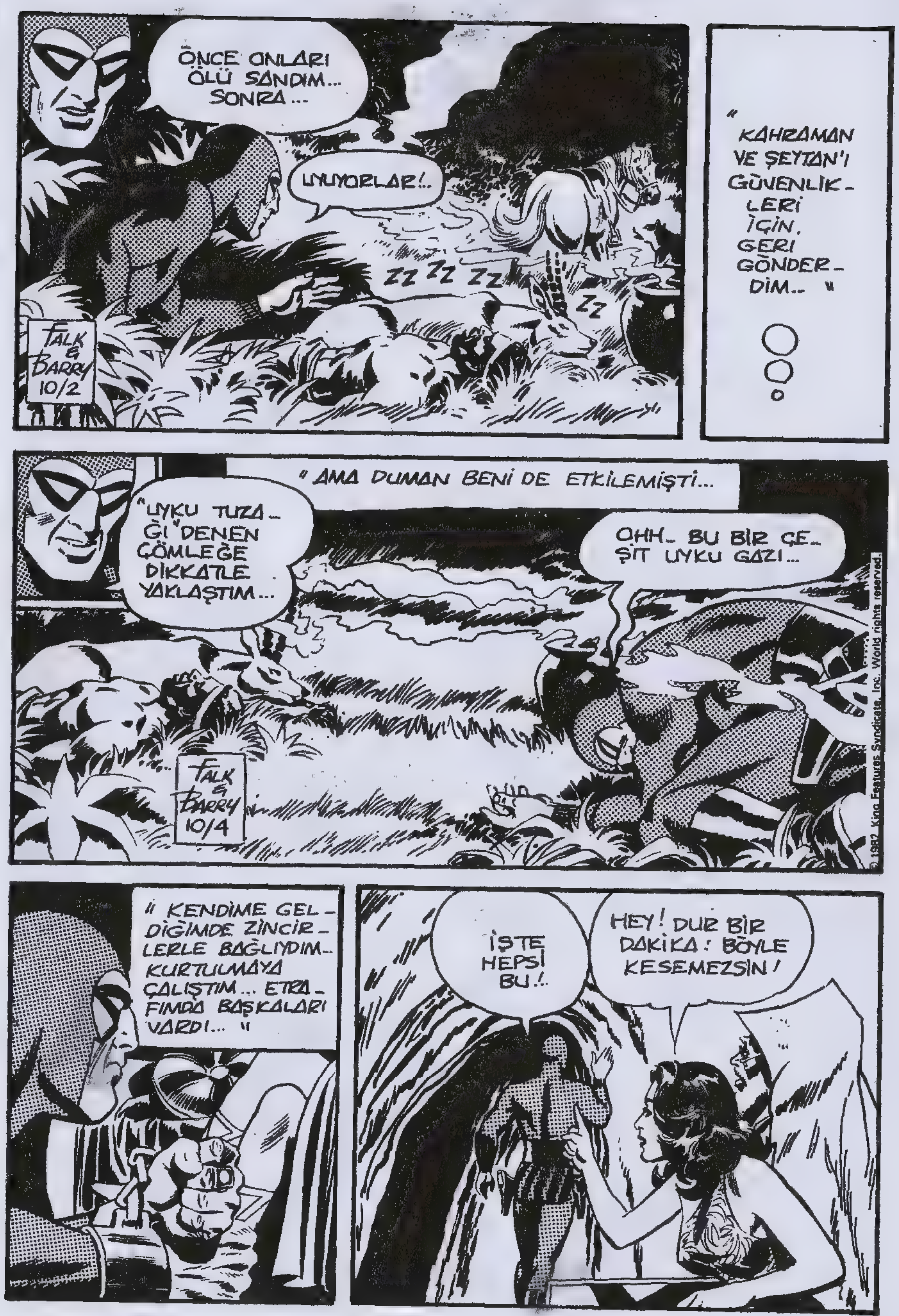
ÖNCE ONLARI ÖLÜ SANDIM... SONRA...
UYUYORLAR!..
ZZ ZZ ZZ ZZ
FALK & BARRY 10/2
"KAHRAMAN VE ŞEYTAN'I GÜVENLİKLERİ İÇİN GERİ GÖNDERDİM..."
"AMA DUMAN BENİ DE ETKİLEMİŞTİ...
"UYKU TUZAĞI DENEN ÇÖMLEĞE DİKKATLE YAKLAŞTIM...
OHH.. BU BİR ÇEŞİT UYKU GAZI...
FALK & BARRY 10/4
© 1982 King Features Syndicate, Inc. World rights reserved.
"KENDİME GELDİĞİMDE ZİNCİRLERLE BAĞLIYDIM.. KURTULMAYA ÇALIŞTIM... ETRAFIMDA BAŞKALARI VARDI..."
İŞTE HEPSİ BU!.
HEY! DUR BİR DAKİKA! BÖYLE KESEMEZSİN!

DİANA ÇOK MERAK-LANMIŞTI... FANTOM'UN GİTMESİNE ENGEL OLDU...
HİKÂYENİN DEVAMINI DA ANLAT... KRALİÇE NE OLDU? YA DÖVÜŞ? ORADAN NASIL KURTULDUN?
OH, BU PEK ÖNEMLİ DEĞİL... UNUTTUM GİTTİ, DİANA!.
O KADAR İLGİLENDİY-SEN ANI DEFTERİNE BAK... MOZZ DEDE SANA ANLATIR!.
TIPKI BABASI VE DİĞER FAN-TOMLAR GİBİ ÇOK ALÇAKGÖNÜLLÜ... KAHRAMANLIKLA-RINI ANLATMAKTAN HOŞLANMIYOR!.
FALK & BARRY 10/5
© 1982 King Features Syndicate, Inc World rights reserved
MOZZ DEDE, DİANA'NIN ÖĞRENMEK İSTEDİĞİ HER ŞEYİ GERÇEKTEN ANLATABİ-LİRDİ...
MOZZ DEDE BENİMLE BİR-LİKTE KAFATASI MAĞARASINA GİREBİLİR Mİ?
ELBETTE... BEN HASTA BİR PİGMEYE İLAÇ GÖTÜRÜP HEMEN DÖNECEĞİM...
© 1982 King Features Syndicate, Inc World rights reserved.

KRALİÇE KAROLA! O ÜLKEDE İŞİMİN BİTTİ-ĞİNİ SANIYOR-DUM...
FALK & BARRY 10/6
YİNE NE ÇILGINLIK DÜŞÜNÜYOR ACABA? EN İYİSİ ÜZERİNDE DURMAMAK!.
Maskeli adam! Bildiğim bir sır senin ve sevdiklerinin hayatını değiştirebilir. Karola
1621 1649
1799
1733-1781
İŞTE BÜTÜN FANTOMLAR BURADA YATIYOR!.
BİR GÜN O DA BURADA YATACAK...
MÜCEVHERLER, ALTINLAR, PAHA BİÇİLMEZ BİR HAZİNE... HEPSİ BU "KÜÇÜK" DEDİĞİ HAZİNE ODASINDA... HİÇ OLMAZSA KAPIYI KİLİTLESEYDİ...
KİMSE BURAYA GİRMEYE CESA-RET EDEMEZ. BURA-SI DÜNYADAKİ EN GÜVENLİ YERDİR.
FALK & BARRY 10/7

BURAYA "KAYIP KİŞİLERİN MEZAR ODASI" ADINI VERMİŞ... JEAN LAFITTE BURADA YATIYOR... BAŞKA KİMLER VAR, BİLMEK İSTERDİM...
DAHA PEK ÇOK ŞEY GİBİ BU DA BİR SIR!..
İŞTE BURASI DA BÜYÜK HAZİNE ODASI... NELER VAR... İSKENDER'İN ELMAS KADEHİ... KRAL ARTUR'UN KILICI.. ROLAND'IN BOYNUZU... SEZAR'IN ALTINDAN YAPILMIŞ DEFNE DALI...
...VE KLEOPATRA'NIN YILANI!
BURADA BİR SÜRÜ DEFTER VAR... KULA-KU HİKÂYESİ HANGİSİNDE ACABA? BULMAMA YARDIM EDER MİSİN?
BEN OKUMA BİLMEM BAYAN DİANA... AMA SİZE HİKÂYEYİ ANLATABİLİRİM...
FALK & BARRY 10/9
ANI DEFTERLERİ FANTOM TARİHİNİN ÖNEMLİ BELGELERİYDİ...

SEN OLAYI BİLİYOR MUSUN, MOZZ DEDE?
BEN FANTOMLAR'LA İLGİLİ HER ŞEYİ BİLİYORUM, TIPKI DEDELERİM GİBİ...
BİZE " MASALCI DEDE " DENMESİ BU YÜZDENDİR...
LÜTFEN OTURUN, BAYAN DİANA... SİZE BÜTÜN BİLDİKLERİMİ ANLATAYIM.
?!
" AZ ÖNCE KENDİSİNİN DE SÖYLEDİĞİ GİBİ FANTOM " UYKU TUZAĞINA" DÜŞÜNCE... "
"...ŞEYTAN'LA KAHRAMAN'I ORADAN UZAKLAŞTIRDI... "
??
" SADIK DOSTLARI ONUN DURUMUNU GÖRDÜLER AMA ALDIKLARI EMRE UYARAK FAZLA YAKLAŞMADILAR.."
ZZZ ZZZZZ
FALK & BARRY 10/11

BU UYKU TUZAĞINI TAM OLARAK ANLAYAMADIM!
CANLILARA DERİN UYKU VEREN BİR ÇEŞİT DUMAN...
" BU DUMAN SAYESİNDE TUZAĞA DÜŞÜRÜLEN İNSAN VE HAYVANLAR, DAHA SONRA..."
"...KRALİÇENİN ADAMLARI TARAFINDAN TOPLANIRLAR..."
BU SEFER NE YAKALANDI ACABA?
ZZZZZZZZ
FALK & BARRY 10/12
ONU HEMEN ZİNCİRE VURDULAR. TIPKI BÜTÜN AVLADIKLARINA YAPTIKLARI GİBİ!..
NE GARİP BİRİ, OLDUKÇA DA AĞIR... MASKESİNİ ÇIKARACAK MIYIZ?
HAYIR... KRALİÇE ONU OLDUĞU GİBİ GÖRSÜN!..

BUGÜN AV BEREKETLİ GEÇTİ.
ZZZZZ
" TOPLADIKLARI AVLARI ARABALARA DOLDURUP KULA-KU KRALİÇESİNE GÖTÜRDÜLER...
HARİKA BİR VAHŞİ! KİM OLDUĞUNU ÖĞRENMEK İSTİYORUM. UYANDIRIN ONU!..
HİKAYENİN BUNDAN SONRAKİ KISMINI BAŞKALARINDAN DİNLEDİM...
ZZZ ZZZ (GLUB)
KONUŞABİLİR MİSİN, VAHŞİ?
"KULA-KU'NUN GÜZEL KRALİÇESİ İLE İLK KARŞILAŞMALARI BÖYLE OLDU..."

BU MASKEYLE DAHA ÇOK HAYDUTA BENZİYOR... TOPRAKLARIMA GİRMEYE ÇALIŞTIĞINA GÖRE ÇILDIRMIŞ OLMALISIN!..
MAJESTELERİNİN ÖNÜNDE ÇABUK DİZ ÇÖK, KÖLE!.
CRACK
© 1982 King Features Syndicate, Inc. World rights reserved.
NE DİYORDUNUZ ?
!!
BİZİ TANIŞTIRMADILAR. SANIRIM SİZ KULA-KU'NUN CADI KRALİÇESİSİNİZ!..
BEN KAROLA'YIM..
...KULA-KU KRALİÇESİ VE SEN DE SAYGISIZ BİR HAYDUTSUN!..
FALK & BARRY 10/16

ONU ARENAYA GÖTÜRÜN!! OYUNLARA KATILACAK!.
OYUN DEDİĞİ KORKUNÇ, ÖLÜMÜNE BİR DÖVÜŞTÜ, BAYAN DİANA...
!
"KRALİÇE KAROLA ÖFKEDEN ÇILGINA DÖNMÜŞ"
ÖLENE KADAR DÖVÜŞECEK!..
FALK & BARRY 10/18
BAM
"AMA FANTOM, HEMEN TESLİM OLMAMIŞ... GÖZ AÇIP KAPAYANA KADAR MUHAFIZLARIN HEPSİNİ SAF DIŞI ETMİŞ..."
SPLAT

NE O? PEŞ MI ETTİNİZ?..
İZİN VER, ONU GEBERTEYİM!..
" KAROLA'NIN ŞAŞKINLIKTAN ADETA DİLİ TUTULMUŞ... "
FALK & BARRY 10/19
BU ADAM BİR CANAVAR!..
HAYIR.. TAM BİR ERKEK!..
BÖYLECE FANTOM'U GLADYATÖRLER KIŞLASINA GÖTÜRMÜŞLER...
ELLERİ ZİNCİRLİ OLDUĞU HALDE BİR DÜZİNE ADAM DÖVDÜ!..
ONUN GORİLLE KARŞILAŞTIĞINI GÖRMEK İÇİN SABIRSIZLANIYORUM!..
??
FALK & BARRY 10/20

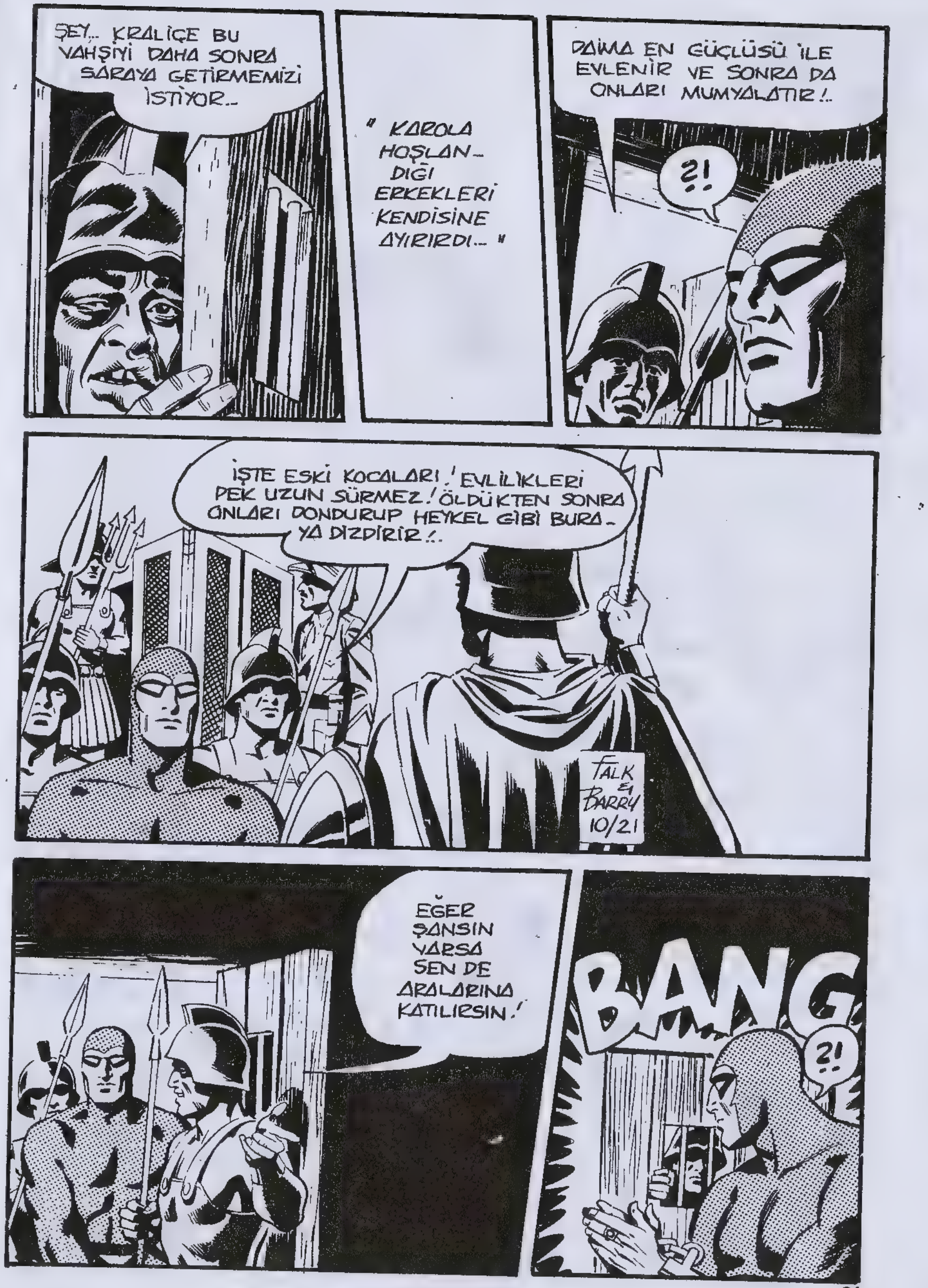
ŞEY.. KRALİÇE BU VAHŞİYİ DAHA SONRA SARAYA GETİRMEMİZİ İSTİYOR..
" KAROLA HOŞLANDIĞI ERKEKLERİ KENDİSİNE AYIRIRDI... "
DAİMA EN GÜÇLÜSÜ İLE EVLENİR VE SONRA DA ONLARI MUMYALATIR!..
?!
İŞTE ESKİ KOCALARI! EVLİLİKLERİ PEK UZUN SÜRMEZ! ÖLDÜKTEN SONRA ONLARI DONDURUP HEYKEL GİBİ BURAYA DİZDİRİR!..
FALK & BARRY 10/21
EĞER ŞANSIN VARSA SEN DE ARALARINA KATILIRSIN!
BANG
?!

SENDEKİ GÜCÜ VE CESARETİ BEĞENDİM. İYİ BİR ÖZEL MUHAFIZ OLURSUN. AMA ÖNCE KİM OLDUĞUNU VE BURAYA NEDEN GELDİĞİNİ SÖYLE!
" KRALİÇE, DAHA SONRA FANTOM'U HUZURUNA ÇAĞIRMIŞ... "
ORMANDAKİ KABİLE ŞEFLERİ TUTSAK ETTİĞİN SAVAŞÇILARI KURTARMAMI İSTEDİLER!
BUNU YAPMANA İZİN VEREMEM! HEM ONLARA, HEM SANA İHTİYACIM VAR!..
!
KRALİÇE, FANTOM'UN CAZİBESİNE İYİCE KAPILMIŞ!..
BU HİKÂYEYİ BANA NEDEN ANLATMAK İSTEMEDİĞİNİ ŞİMDİ ANLIYORUM...
OH, BAYAN DİANA! FANTOM ONA ALDIRMIYORDU BİLE. KRALİÇE BİR ŞEYTANDI, AYRICA YANINDA GENERAL ULRICH VARDI...
BU MASKELİ SOYTARIYA GÜVENMİYORUM. ARENADA GORİLLERLE DÖVÜŞMESİNİ İSTİYORUM! YOKSA ONU BEN ÖLDÜRECEĞİM!
!
FALK & BARRY 10/23

FANTOM'UN ELLERİ ZİNCİRLİ OLARAK, ULRICH'İN KILICINA KARŞI DURUŞUNU DÜŞÜNEBİLİYOR MUSUNUZ, BAYAN DİANA?
TAHMİN EDİYORUM!..
YA ARENADA, YA DA BURADA ÖLÜRSÜN!..
DAHA İYİ BİR YOLU OLMALI!..
WHAM
!
OHH.!
FALK & BARRY 10/25
© 1982 King Features Syndicate, Inc. World rights reserved.
GEBER KÖPEK!..
SWAK

ULRICH ŞİMDİYE KADAR, KRALİÇE-SİNİN ÖNÜNDE HİÇ BÖYLE KÜÇÜK DÜŞME-MİŞTİ...
BU KADARI YETER Mİ, GENERAL ULRICH?
HEM KOMİK, HEM HARİKA BİR MANZA-RA!..
GÖSTERE-CEĞİM SANA...
FALK & BARRY 10/26
SÖZDE ORDULARIMIN GENERALİ OLACAKSIN! ELLERİ BAĞLI SİLAHSIZ BİR ADAMIN KARŞISINDA GÜLÜNÇ DURUMA DÜŞTÜN... DEFOL, GÖZÜM GÖRMESİN!
BİR GÜN SEN-DEN ÖCÜMÜ ALA-CAĞIM, MASKELİ!
" KRALİÇE HEMEN BİR MUHA-FIZ ÇAĞI-RIP GEREKEN EMRİ VERMİŞ... "
ZİNCİRLERİ-Nİ ÇÖZÜN!.
??
BU ONUN EN BÜYÜK HATASI OLMUŞ!..
FALK & BARRY 10/27

NÖBETÇİLER SA-LONU DERHAL TERKETSİN!
EMİRLERİME KARŞI GELMEYİN!.. ÇIKIN!..
AMA MAJES-TELERİ, BU TEHLİKELİ OLMAZ MI?
SEN NE DERSİN? YANINDA EMNİYETTE MİYİM, MASKELİ ORMAN ADAMI?!
" CADI KRALİÇENİN DAYANILMAZ CAZİBE-Sİ OLDUĞUNU SÖYLERLER... "
BAKIŞLARIYLA ERKEK-LERİ ESİR ALIR, GÜLÜ-ŞÜYLE ONLARI ÇILDIR-TIRMIŞ!..
OH, TANRIM!..
TABİİ BU FANTOM'A RASTLAYANA KADAR BÖYLEYMİŞ!..
OH, NEYSE... BİR AN KORKTUM!

MERAK ETMEYİN SİZE BİR ZARAR VERMEYECEĞİM ... SADECE ESİRLERİ ALIP BURADAN GİDECEĞİM...
TIPKI DÜRÜST BİR VAHŞİ GİBİ KONUŞTUN! BENİ EĞLENDİRİYORSUN...
FALK & BARRY 10/29
"KAROLA HER İSTEDİĞİNİ ELDE ETMEYE ALIŞKINDI..."

YÜREKLİ VE GÜÇLÜSÜN... ULRICH'İ GÜLÜNÇ DURUMA DÜŞÜRDÜN!
ONUN KILICINDAN KENDİMİ KORUMAK ZORUNDAYDIM!
FALK & BARRY 10/30

BENİM İLGİMİ ÇEKİYORSUN. SENİN GİBİ ERKEKLERDEN HOŞLANIRIM...
TANIDIĞIM EN KUVVETLİ ERKEKSİN... BENİMLE TAHTIMI PAYLAŞIP KOCAM OLACAKSIN!..
?!

ONA EVLENME TEKLİF ETMESİ BASİTLİK DEĞİL Mİ?
EVLENME TEKLİF ETTİĞİNİ SANMIYORUM, BAYAN DIANA...
...SADECE EMRETMİŞ!..
YAKINDA KOCAM OLACAĞINA GÖRE ARTIK MASKENİ ÇIKARTABİLİRSİN!..
İMKÂNSIZ BU, KRALİÇE KAROLA!..

ÇOK İNATÇISIN! BUGÜNE KADAR HİÇ MASKELİ BİRİNE AŞIK OLMAMIŞTIM! NE HEYECANLI!..
SAKİN OL, ULRICH!..
GRRR...
FALK & BARRY 11/1

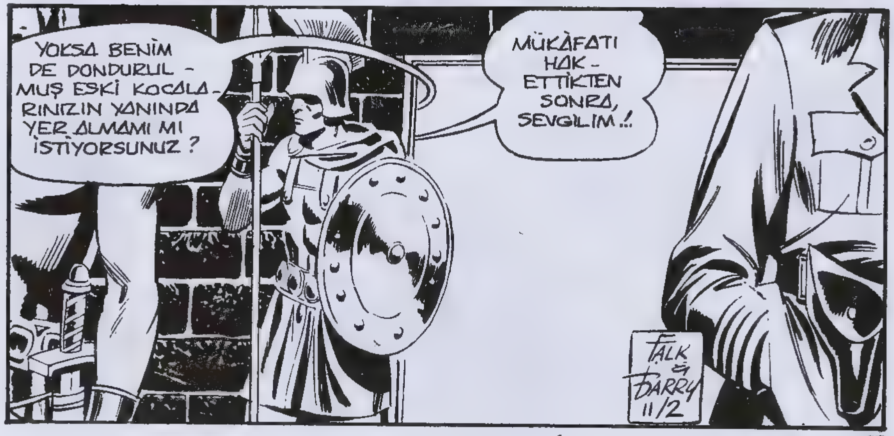
YOKSA BENİM DE DONDURULMUŞ ESKİ KOCALARINIZIN YANINDA YER ALMAMI MI İSTİYORSUNUZ?
MÜKÂFATI HAK ETTİKTEN SONRA, SEVGİLİM!..
FALK & BARRY 11/2

O ZAVALLILARIN HEPSİ DE AYRI AYRI KAZALARDA ÖLDÜLER...
...VE ÇOK GENÇTİLER! CANINIZ SIKILDIĞI ZAMAN HERHALDE MÜKÂFATI HAKETMELERİNE YARDIMCI OLDUNUZ, DEĞİL Mİ?
NE SAÇMA BİR SORU BU? SENİNLE EVLENECEĞİM İÇİN SEVİNMİYOR MUSUN?
EŞİNİZ OLMAYA HİÇ NİYETİM YOK, KAROLA!..
KRALİÇE BİRDEN YILDIRIMLA VURULMUŞ GİBİ OLMUŞ!.. ÇÜNKÜ O GÜNE KADAR HİÇBİR ERKEK ONU REDDETMEMİŞTİ!..
ARTIK BU SAÇMA KONUŞMAYA BİR SON VERELİM!..
SENİ EŞİM OLARAK SEÇTİM. BUNA SAÇMALIK MI DİYORSUN? NÖBETÇİLER!..
" BİRDEN KAROLA'NIN ELİNDE KÜÇÜK BİR ŞİŞE BELİRMİŞ... "
?
SENİNLE KORUNMASIZ TEK BAŞIMA KALACAK KADAR APTAL DEĞİLİM... ŞUNU GÖRÜYOR MUSUN?
FALK & BARRY 11/3

UYKU TUZAĞINI HATIRLIYOR MUSUN?
?
İÇİNDE SİHİRLİ BİR İKSİR VAR!..
UH...
OH, BİRAZ FAZLA KAÇTI GALİBA, BİR DAHA UYANMAYACAK!..
!
....
FALK & BARRY 11/4
SEN BASİT BİR ORMAN ADAMISIN. KOCAM OLACAĞINI DUYUNCA BAŞIN DÖNDÜ GALİBA...
DOĞRU! ESKİ KOCALARIN GİBİ MUMYALANACAĞIMI DÜŞÜNÜNCE BAŞIM DÖNDÜ...

WHAM
DURDURUN ONU!..
FALK & BARRY 11/5
"AMA FANTOM'UN DEMİR GİBİ YUMRUKLARINA HİÇBİRİ DAYANAMAMIŞ..."
AÇILIN!
!
!
WHAM
FALK & BARRY 11/6
© 1982 King Features Syndicate, Inc. World rights reserved.
YAKALAYIP ZİNCİRE VURUN! ONU KIZGIN YAĞA ATACAĞIM! BENİ REDDETTİ!..
UMARIM BU HİKÂYE SİZİ ÜZMEMİŞTİR, BAYAN DİANA...
HAYIR... BUGÜNE KADAR DİNLEDİĞİM EN İLGİNÇ HİKÂYE... LÜTFEN DEVAM ET!..

ARANIZDAN AYRILMAK ZORUNDAYIM BAYLAR!..
YAKALAYIN, ONU!..
FALK & BARRY 11/8
KRALİÇE ONUN ZİNCİRLERİNİ NEDEN ÇÖZDÜRMÜŞ?..
KENDİSİNİ DAYANILMAZ BULDUĞU İÇİN, HİÇBİR ERKEĞİN ONA KARŞI GELEMEYECEĞİNİ SANIYORDU HERHALDE!
NİTEKİM FANTOM GELENE KADAR KİMSE ONA HAYIR DEMEMİŞ! BUNU DUYMAK HOŞUNUZA GİTTİ GALİBA, BAYAN DİANA?..
BUNU DA NEREDEN ÇIKARDIN?
YAKALAYIN ONU, CANLI İSTİYORUM!..
HAYIR! BURAYA GİREMEZSİN, YASAK!..
ÇEKİL YOLUMDAN!..

NEDEN YASAK OLDUĞU ANLAŞILIYOR!..
FALK & BARRY 11/9
« BURASI ÇEŞİTLİ İLAÇLARIN VE ALETLERİN BULUNDUĞU BİR LABORATUVARMIŞ.. »
FANTOM KRALİÇENİN NOTLARI ARASINDA UYKU GAZININ FORMÜLÜNÜ BULMUŞ!..
FALK & BARRY 11/10
YASAK YERE GİRDİ, EFENDİM!..
YOL VERİN BANA, SERSEMLER...
BİR DAKİKA... BİTİRİYORUM!..
!!

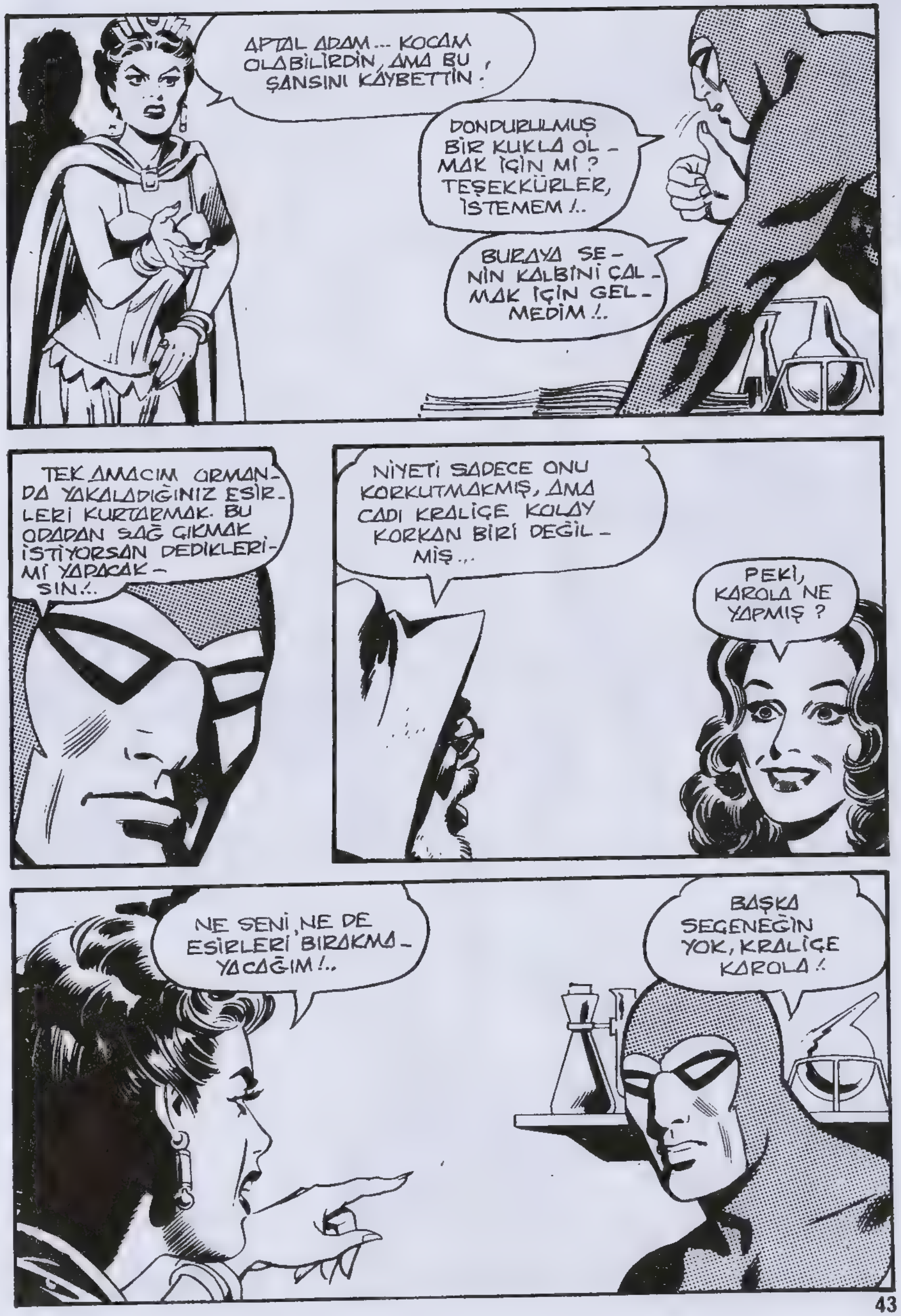
APTAL ADAM... KOCAM OLABİLİRDİN, AMA BU ŞANSINI KAYBETTİN!
DONDURULMUŞ BİR KUKLA OLMAK İÇİN Mİ? TEŞEKKÜRLER, İSTEMEM!..
BURAYA SENİN KALBİNİ ÇALMAK İÇİN GELMEDİM!..
TEK AMACIM ORMANDA YAKALADIĞINIZ ESİRLERİ KURTARMAK. BU ODADAN SAĞ ÇIKMAK İSTİYORSAN DEDİKLERİMİ YAPACAKSIN!..
NİYETİ SADECE ONU KORKUTMAKMIŞ, AMA CADI KRALİÇE KOLAY KORKAN BİRİ DEĞİLMİŞ...
PEKİ, KAROLA NE YAPMIŞ?
NE SENİ, NE DE ESİRLERİ BIRAKMAYACAĞIM!..
BAŞKA SEÇENEĞİN YOK, KRALİÇE KAROLA!

ÖYLE Mİ? ŞİMDİ GÖRÜRSÜN!..
UH, YİNE O DUMAN...
FALK & BARRY 11/12
BANA MEYDAN OKUYABİLECEĞİNİ Mİ SANDIN, APTAL ADAM?
BU SİHİRLİ DUMAN... NEDEN SENİ... ETKİLEMİYOR?
FALK & BARRY 11/13
HA! HA! HA! HA!..
ZZZZ
" ONU KÜÇÜMSEYEN KAHKAHALARINI DUYARAK KENDİNİ KAYBETMİŞ..."
BİR KEZ DAHA CADI KRALİÇENİN ELİNE DÜŞMÜŞ...
NE FENA.. SONRA NE OLMUŞ?

ÇILGIN ADAM! HER ŞEYE RAĞMEN SENİ BEĞENİYORUM!..
SAHİ, UYKU DUMANI NEDEN KRALİÇEYİ ETKİLEMİYORMUŞ, MOZZ DEDE?
BİLMİYORUM BAYAN DİANA... BU CADININ SIRRI..
BU SIRADA FANTOM MAĞARANIN GİRİŞİNDE BELİRDİ...
BUNU ONA SORUN.!
FALK & BARRY 11/15
DOĞRUSUNU İSTERSEN BUNU BEN DE BİLMİYORUM, DİANA! KAROLA'NIN SIRLARINDAN BİRİYDİ BU!..
AMA BİR SIRRI AÇIĞA ÇIKTI...
FALK & BARRY 11/16

O FORMÜLÜ ÖĞRENDİM... HAYVANLARIN CANINI YAKMADAN YAKALAMAK İÇİN KULLANIYORUZ.
O ODADA UYKUYA DALDIKTAN SONRA...
...SANA NELER OLDU ?
BİR ŞEY OLMADI.. KENDİME GELDİM...
İNSANI MERAKTAN ÇILDIRTIRSIN!..
GERÇEKTEN BU SIKICI KULA-KU MACERASINI ÖĞRENMEK İSTİYOR MUSUN ?
SIKICI DEĞİL... HEYECANLI!..
" ARENADA ZİNCİRLERLE BAĞLI OLARAK UYANDIM... "
CLANK
" SİLAHSIZ OLARAK ÖLÜMÜNE KRALİÇENİN GÖZDE ŞAMPİYONLARINDAN BİRİ İLE KARŞILAŞTIM... "
DOĞRUSU KARŞIMA ÇIKMAN BENİM İÇİN SÜRPRİZ OLMADI!..
BU DÖNÜŞ SENİN FİKRİN Mİ ULRICH?
FALK & BARRY 11/17

DEMEK ONUN KARŞISINA SİLAHSIZ OLARAK ÇIKTIN... AMA CİNAYET BU!..
ULRICH'İN İSTEDİĞİ DE BUYDU! BENİ HALKIN GÖZÜ ÖNÜNDE YOK ETMEK!..
" ANİDEN SALDIRDI, AMA ATİK DAVRANDIM... "
"...VE ELİNDEKİ, BANA YÖNELİK MIZRAĞI YAKALAYIP HIZLA ÇEKTİM. BOŞ BİR ÇUVAL GİBİ DÜŞTÜ..."
!!!
CRASH
FALK & BARRY 11/18
" BUNUN ÜZERİNE KULA-KU'NUN DÖNEK KRALİÇESİ, EN GÖZDE ŞAMPİYONU ULRICH'İ ÖLDÜRMEMİ İSTEDİ... "
!!
FALK & BARRY 11/19

"BENSE ONUN ÜSTÜNE YÜRÜDÜM..."
DERHAL ESİRLERİ SERBEST BIRAK YOKSA KAFAN UÇACAK, KAROLA!..
GASP!!!
BÖYLECE DEDİKLERİMİ YAPTI... İŞTE HEPSİ BU, DİANA...
OH, ÇOK ATLADIN VE İŞİ BASİTLEŞTİRDİN!..
İYİ Kİ O KORKUNÇ KRALİÇEYİ BİR DAHA GÖRMEYECEKSİN...
UNUT ONU ARTIK, DİANA! HEPSİ GEÇMİŞTE KALDI!..
© 1982 King Features Syndicate, Inc. World rights reserved.
İYİ UÇUŞLAR! HELOİSE VE KİT'İ BENİM İÇİN ÖP!..
SENDEN AYRILMAKTAN NEFRET EDİYORUM!
ONU TEKRAR GÖRECEĞİMİ BİLSEYDİ ÇOK ENDİŞELENİRDİ...
Maskeli adam, Bildiğim bir sır Senin ve sevdiklerinin hayatını değiştirebilir.. Karola

?
Maskeli adam Bildiğim bir sır Senin ve sevdiklerinin hayatını değiştirebilir... Karola
DİANA, HELOİSE VE KİT'İN HAYATINI NE GİBİ BİR SIR ETKİLEYEBİLİR?..
FALK & BARRY 11/22
© 1982 King Features Syndicate, Inc. World rights reserved
MOZZ, KAROLA'DAN GELEN BU MESAJA NE CEVAP VERECEĞİM?..
CADIYA MI? FANTOM BEN MEKTUBU GÖRMEDİM Kİ...
FALK & BARRY 11/23

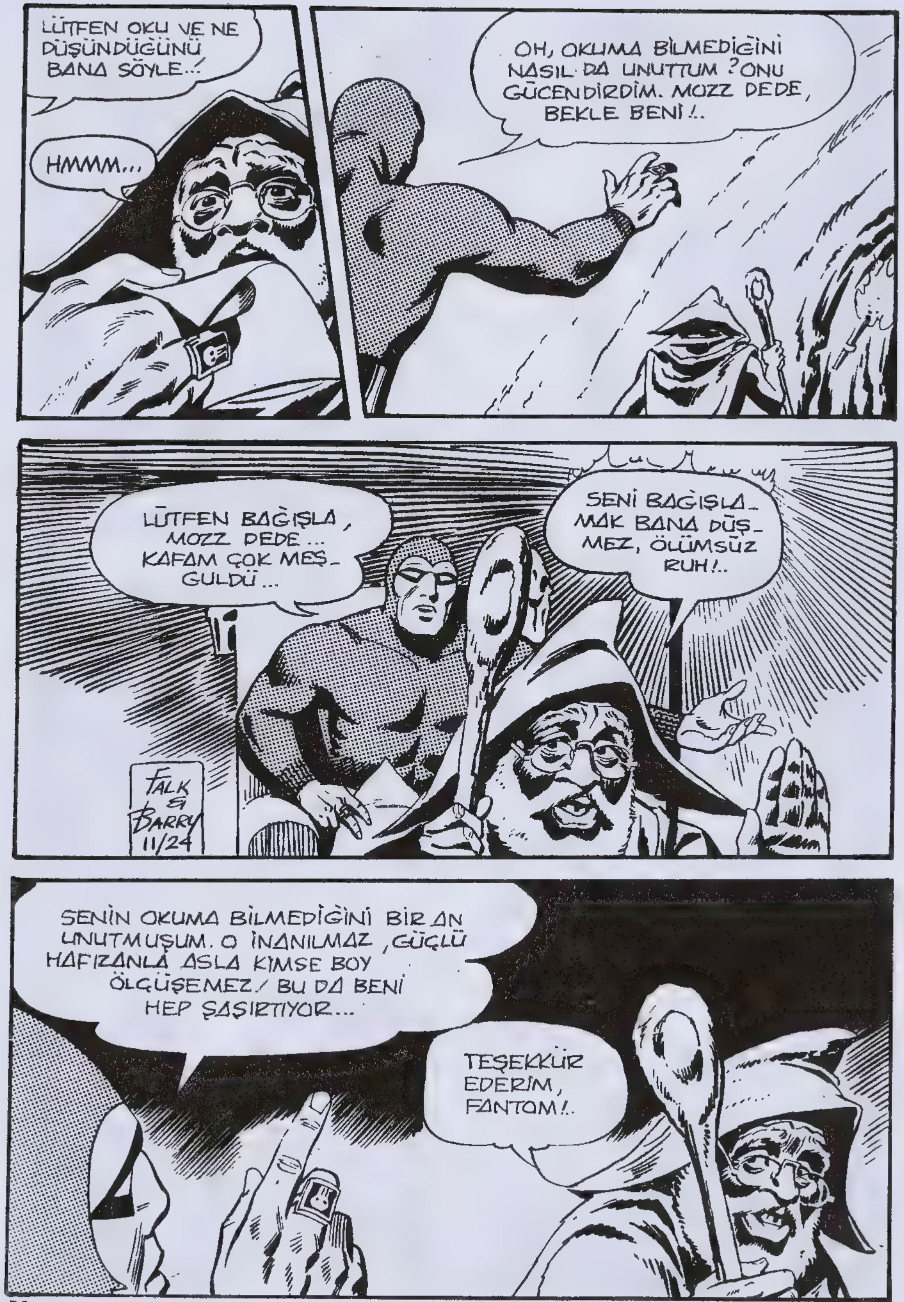

LÜTFEN OKU VE NE DÜŞÜNDÜĞÜNÜ BANA SÖYLE..!
HMMM...
OH, OKUMA BİLMEDİĞİNİ NASIL DA UNUTTUM ?ONU GÜCENDİRDİM. MOZZ DEDE, BEKLE BENİ !..
LÜTFEN BAĞIŞLA, MOZZ DEDE... KAFAM ÇOK MEŞ-GULDÜ...
SENİ BAĞIŞLA-MAK BANA DÜŞ-MEZ, ÖLÜMSÜZ RUH!..
FALK & BARRY 11/24
SENİN OKUMA BİLMEDİĞİNİ BİR AN UNUTMUŞUM. O İNANILMAZ ,GÜÇLÜ HAFIZANLA ASLA KİMSE BOY ÖLÇÜŞEMEZ! BU DA BENİ HEP ŞAŞIRTIYOR...
TEŞEKKÜR EDERİM, FANTOM!..

MESAJ ŞÖYLE... DİNLE!
“MASKELİ ADAM... BİLDİĞİM BİR SIR SENİN VE SEVDİKLERİNİN HAYA-TINI DEĞİŞTİREBİLİR... KAROLA...
BU SANA NE İFA-DE EDİYOR?..
BİR KADININ AKLINDAN GEÇEN-LERİ BİLMEK ÇOK ZORDUR.. HELE BU BİR CADIYSA... BENCE BU, SENİ YENİDEN KULA-KU'YA GE-TİRMEK İÇİN BİR TUZAK...
HIMM..!
BANA KALIRSA KAROLA' NIN MESAJI, DİANA VE ÇO-CUKLARIN HAYATINI TEH-DİT EDİYOR...
YANLIŞ DÜŞÜ-NÜYORSUN..! ONUN İSTEDİĞİ SENSİN!..
FALK & BARRY 11/26

KISKANÇ BİR KADIN, CİNAYET İŞLEMEK.. İÇİN HİÇ DÜŞÜNMEDEN BÜTÜN GÜCÜNÜ KULLANIR... ORAYA GİDİP BU SIRRIN NE OLDUĞUNU ÇÖZECEĞİM!..
ONUN SIRRI ASLINDA, YEM! TUZAĞINA DÜŞÜYORSUN!..
BELKİ DEDİĞİN GİBİDİR, MOZZ DEDE AMA DİANA' İLE ÇOCUKLARIN HAYATINI TEHLİKEYE ATAMAM!..
FALK & BARRY 11/27
© 1982 King Features Syndicate, Inc. World rights reserved.
DEMEK GİDİYORSUN! O KADININ KARA BÜYÜSÜ ÇOK GÜÇLÜDÜR.. DİKKATLİ OL!
SIRRI NEDİR ACABA?

ESRARENGİZ KULA-KU ÜLKESİNE GİDERKEN FANTOM DEVAMLI AYNI ŞEYLERİ DÜŞÜNÜYORDU...
Maskeli adam... Bildiğim bir sır senin ve sevdiklerinin hayatını değiştirebilir... Karola
ONU BANA GETİRİRSEN SENİNLE EVLENİRİM, ULRICH!
BU SIRADA ORMAN YOLUNDA...
ÖLÜ MÜ, YOKSA DİRİ Mİ?
FALK & BARRY 11/29
ULRICH, GÜPEGÜNDÜZ DÜŞ GÖRÜYORDU..

KAHRAMANIM! EVLEN BENİMLE!..
ULRICH! ONU GETİRİRSEN SENİNLE EVLENİRİM!..
CANLI DEMEDİĞİNE GÖRE ÖLÜ DE OLABİLİR!..
FALK & BARRY 12/1
ULRICH FANTOM'U ELE GEÇİRMEK İÇİN TUZAK KURMUŞTU...
GENERALİM, GELDİĞİNDE NE YAPACAĞIZ ?
HİÇBİR ŞEY... AĞ ONU DURDURACAK, BEN DE ÖLDÜRECEĞİM!..
!!

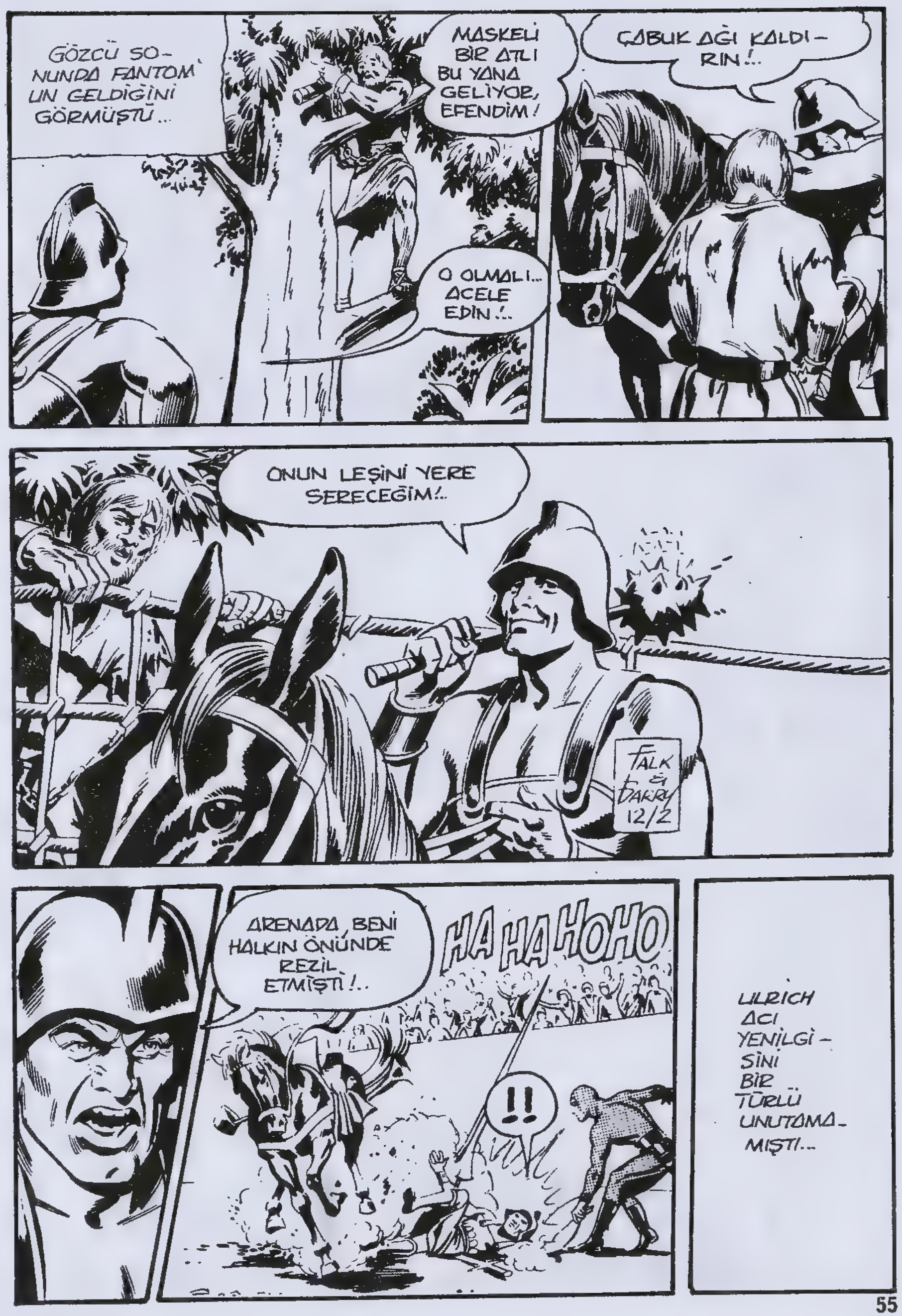
GÖZCÜ SONUNDA FANTOM'UN GELDİĞİNİ GÖRMÜŞTÜ...
MASKELİ BİR ATLI BU YANA GELİYOR, EFENDİM!
O OLMALI... ACELE EDİN!..
ÇABUK AĞI KALDIRIN!..
ONUN LEŞİNİ YERE SERECEĞİM!..
FALK & BARRY 12/2
ARENADA, BENİ HALKIN ÖNÜNDE REZİL ETMİŞTİ!..
HA HA HO HO
!!
ULRICH ACI YENİLGİSİNİ BİR TÜRLÜ UNUTAMAMIŞTI...

...VE ŞİMDİ İNTİKAM ALMAK İÇİN SABIRSIZ-LANIYORDU.
ŞİMDİ SIRA BENDE!
NAL SESLERİ GİTTİKÇE YAKLAŞIYOR, EFENDİM!..
GİZLE-NİN!..
FALK & BARRY 12/3
BU CADI KRALİÇE ORTAÇAĞ'DAN KALMA ÜLKESİNDEN DİANA VE ÇOCUKLARA NASIL ZARAR VEREBİLİR.?
Maskeli adam... Bildiğim bir sır senin ve sevdikle-rinin hayatını değiştirebilir... Karola
FALK & BARRY 12/4
KİMBİLİR ? AMA BİNDE BİR İHTİMAL BİLE OLSA YİNE DE ÖĞREN-MELİYİM...
KOŞ KAHRAMAN!

NE VAR ŞEYTAN ?
WOOF.. WOOF.. WOOF..
FALK & BARRY 12/6
KIZILMASKE PUSLU ORMANDA ATINI DÖRT-NALA KOŞTU-RURKEN...
...ŞEYTAN'IN UYARISI ÜZERİNE ANİDEN DURDU...
BİR TUZAK...
AKILLI HAYVAN TEHLİKEYİ TAM ZAMA-NINDA SEZMİŞTİ...
FALK & BARRY 12/7

BU DURUMDA YAPILACAK TEK ŞEY VARDI...
SIÇRA, KAHRAMAN...
...O DA ÖNÜNDEKİ AĞA TAKILMADAN ONU GEÇMEK...
FANTOM'UN HARİKA ATI SAHİBİNİN EMRİNE UYMUŞ VE AĞI AŞMIŞTI...
?!
FALK & BARRY 12/8
?!

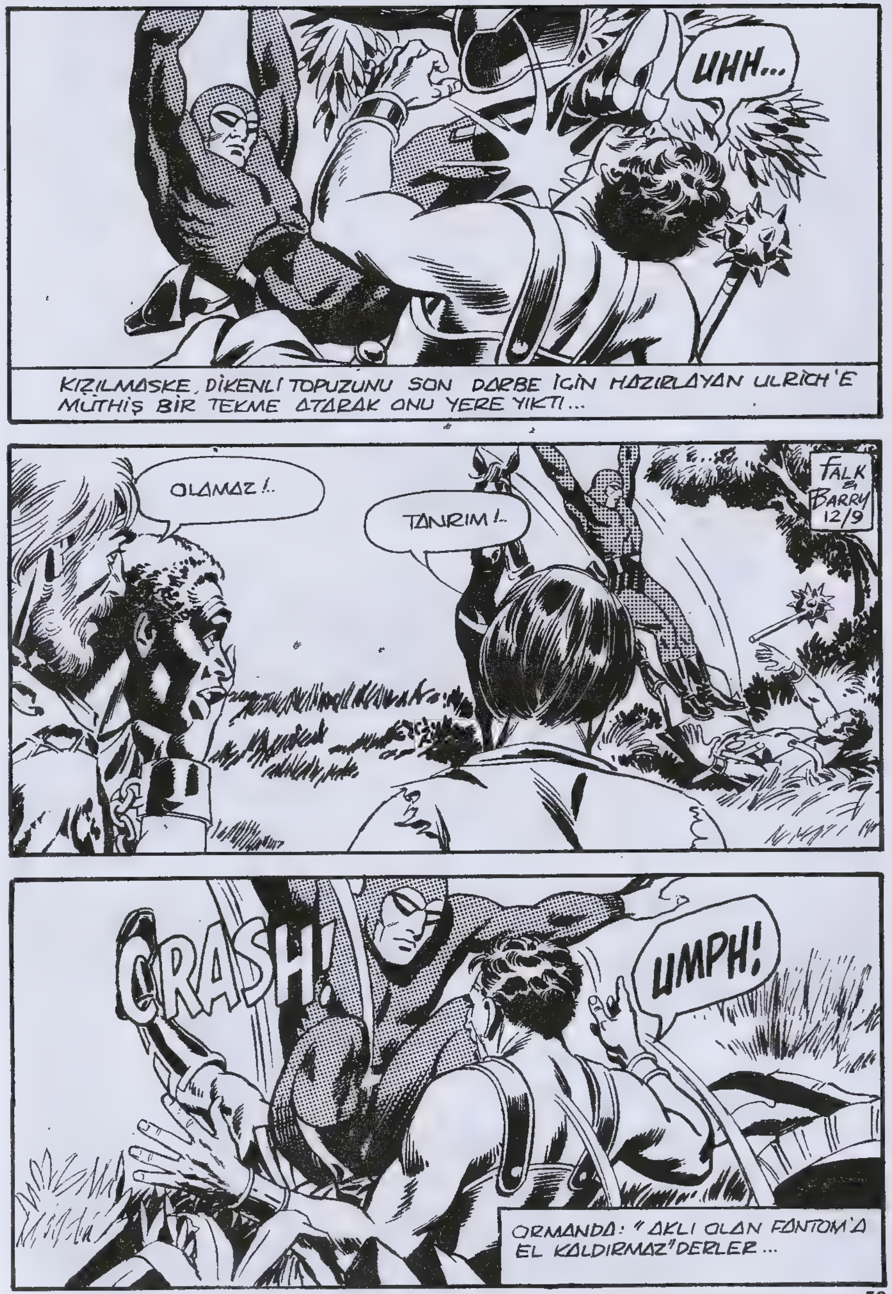
UHH...
KIZILMASKE, DİKENLİ TOPUZUNU SON DARBE İÇİN HAZIRLAYAN ULRICH'E MÜTHİŞ BİR TEKME ATARAK ONU YERE YIKTI...
OLAMAZ!..
TANRIM!..
FALK & BARRY 12/9
CRASH!
UMPH!
ORMANDA: "AKLI OLAN FANTOM'A EL KALDIRMAZ" DERLER...

ŞİMDİ NE YAPACAĞIZ?..
SAHİBİMİZ ÖLÜRSE BİZ DE ÖLÜRÜZ!..
ONU KURTARMALIYIZ!..
!
FALK & BARRY 12/10
ESİRLER SALDIRIYA GEÇTİ!
BU ZAVALLI KÖLELERE VURMAK İSTEMİYORUM!.. KAHRAMAN, ŞEYTAN... ONLARLA SİZ İLGİLENİN!..
GELİN, ÇABUK!..
FALK & BARRY 12/11
NEEEEEEEE...
!!
!
GRRR...

ZİNCİRE VURULMUŞ KÖLELERİN FAZLA ŞANSI YOKTU...
EEEEEE
KISA SÜREDE ONLAR DA ETKİSİZ DURUMA GETİRİLDİ...
KÖLELERE SİLAHLARINI VERİRSEN BEN DE SENİN ESİRİN OLURUM, ULRICH!
KAHROLASI!..
FALK & BARRY 12/13
ULRICH'İN PEK SEÇENEĞİ YOKTU...
ŞİMDİ ESİRLERLE GÖRÜŞECEĞİM... EĞER YERİNDEN KIPIRDARSAN SENİ SOLUCAN GİBİ EZERİM... TAMAM MI?
PEKİ... TAMAM..
FALK & BARRY 12/14

LÜTFEN BİZİ AFFET MASKELİ ADAM... SANA SALDIRMAK İSTEMEDİK, AMA BUNA MECBURDUK!..
KÖLELER EMİR KULUDUR!..
AMA BEN SİZE SEÇE-NEK TANIYA-CAĞIM!..
YA KULA-KU'YA DÖNÜP KÖLELİĞE DEVAM EDER-SİNİZ, YA DA ÖZGÜR İNSANLAR OLARAK EVLERİNİZE DÖNER-SİNİZ!..
DALGA MI GEÇİ-YORSUN?
NE DEMEK BU?
?!
FALK & BARRY 12/15
OH, ÇOK TEŞEKKÜR EDERİZ... SAĞOLUN!
HEY... YAPMAYIN, DURUN!
?

YANILMIYOR-SAM HEPİNİZ ÖZGÜR-LÜĞÜ TERCİH EDİYOR-SUNUZ DEĞİL Mİ?
EVET!..
EVET!
EVET..
ÖNCE ŞU KÖLELİĞİN ZALİM ZİNCİRLERİNDEN KURTULUN! KAYANIN ÜSTÜNE ÇIKIP AYAK-LARINIZI AÇIN!
!!
CRACK
FANTOM TEK TEK HEPSİNİN ZİNCİRLE-RİNİ KIRDI...
ARTIK HÜRSÜNÜZ, EVLERİNİZE GİDEBİLİRSİ-NİZ! ULRICH'İN SİLAHLARINI ALIN, ORMANDA ONLARA İHTİYACINIZ OLACAK..
!!
FALK & BARRY 12/17

ULRICH'İN KILICI! KAÇ KEZ ONU ELİME GEÇİRMEYİ DÜŞLEMİŞ...
...VE KELLESİNİ UÇURMAK İSTEMİŞ-TİM!
!!
ONDAN NEFRET EDİYORUM... BENİ TEKMELEDİ VE...
DUR! SANA BU KILICI KENDİNİ KORUMAN İÇİN VERDİM, ONU ÖLDÜRMEN İÇİN DEĞİL!
!!
FALK & BARRY 12/18
ÖZGÜRLÜĞÜNÜZE KAVUŞTUNUZ. ARTIK GİDİN BURADAN!
YAŞASIN!
[redacted]
HÜRÜZ!
CLANK
CLANK

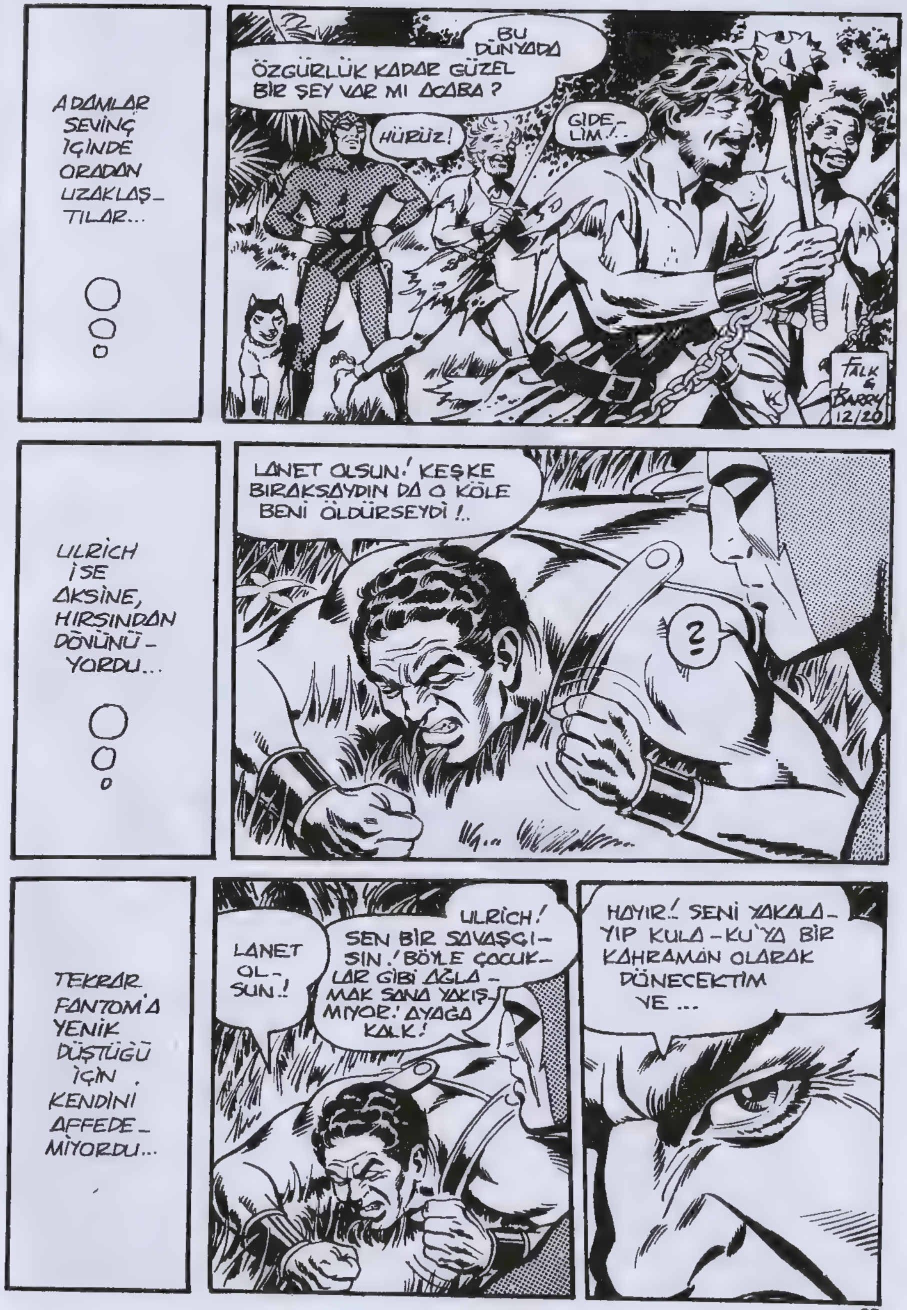
ADAMLAR SEVİNÇ İÇİNDE ORADAN UZAKLAŞTILAR...
BU DÜNYADA ÖZGÜRLÜK KADAR GÜZEL BİR ŞEY VAR MI ACABA?
HÜRÜZ!
GİDELİM!
FALK & BARRY 12/20
ULRICH İSE AKSİNE, HIRSINDAN DÖVÜNÜYORDU...
LANET OLSUN! KEŞKE BIRAKSAYDIN DA O KÖLE BENİ ÖLDÜRSEYDİ!
?
TEKRAR FANTOM'A YENİK DÜŞTÜĞÜ İÇİN KENDİNİ AFFEDEMİYORDU...
LANET OLSUN!
ULRICH! SEN BİR SAVAŞÇISIN! BÖYLE ÇOCUKLAR GİBİ AĞLAMAK SANA YAKIŞMIYOR! AYAĞA KALK!
HAYIR! SENİ YAKALAYIP KULA-KU'YA BİR KAHRAMAN OLARAK DÖNECEKTİM VE...

"...KAROLA BENİ BEKLEYE-ÇEKTİ..."
SENİ GETİRECEĞİME DAİR SÖZ VER-MİŞTİM!..
KAHRAMANIM, EVLEN BENİMLE! TAHTIMI PAYLAŞ!..
FALK & BARRY 12/22
ARTIK KULA-KU'YA DÖNMEK İSTEMİYORUM... BENİ MAHVETTİN!..
AKSİNE SEVİN-MELİSİN ULRICH. ONUN KOCALA-RININ BAŞINA NELER GELDİĞİNİ BİLİYORSUN!..
CANI SIKILDIĞI ZAMAN ONLARI AV HAYVANLARI GİBİ DOLDURUYOR!..
ONU SEVİ-YORUM!

HAYDİ ULRICH! KULA-KU'YA GİDİYORUZ! KRALİÇEYİ GÖR-MEK İSTİYO-RUM!..
HAYIR, SANA SÖYLEDİM! GERİ DÖNEMEM!..
SENİN YÜZÜNDEN MAHVOLDUM, HERKESE REZİL OLDUM.. ÖLDÜR BENİ DAHA İYİ...
?!
BU KADAR GEVEZELİK YETER, ULRICH! YOLA ÇIKIYORUZ...
BEN APTAL DEĞİLİM, ORAYA NEDEN GİTTİĞİNİ BİLİYORUM...
KAROLA'YI KENDİN İÇİN İSTİYORSUN... AMA CESEDİMİ ÇİĞNEMEDEN ASLA ONA KAVU-ŞAMAYACAKSIN!..
FALK & BARRY 12/24

WHAM
SANA KAÇ DEFA SÖYLEMEM GEREK ? KRALİÇE UMURUMDA BİLE DEĞİL... ONUN YERİNE BİR KOBRAYI TERCİH EDERİM !..
!
KAROLA'YI İSTEMİYOR MUSUN ?
AMA ÇOK GÜZEL..
BÜTÜN ZEHİRLİ YARATIKLAR ÖYLEDİR... KAROLA SENİN OLSUN !
FALK & BARRY 12/25
DOĞRU MU SÖYLÜYORSUN ? AMA ARTIK BENİ İSTEMEZ. VERDİĞİ İŞİ BAŞARAMADIM !..
KULA-KU'YA BİR VARALIM, GÖRÜRÜZ !..

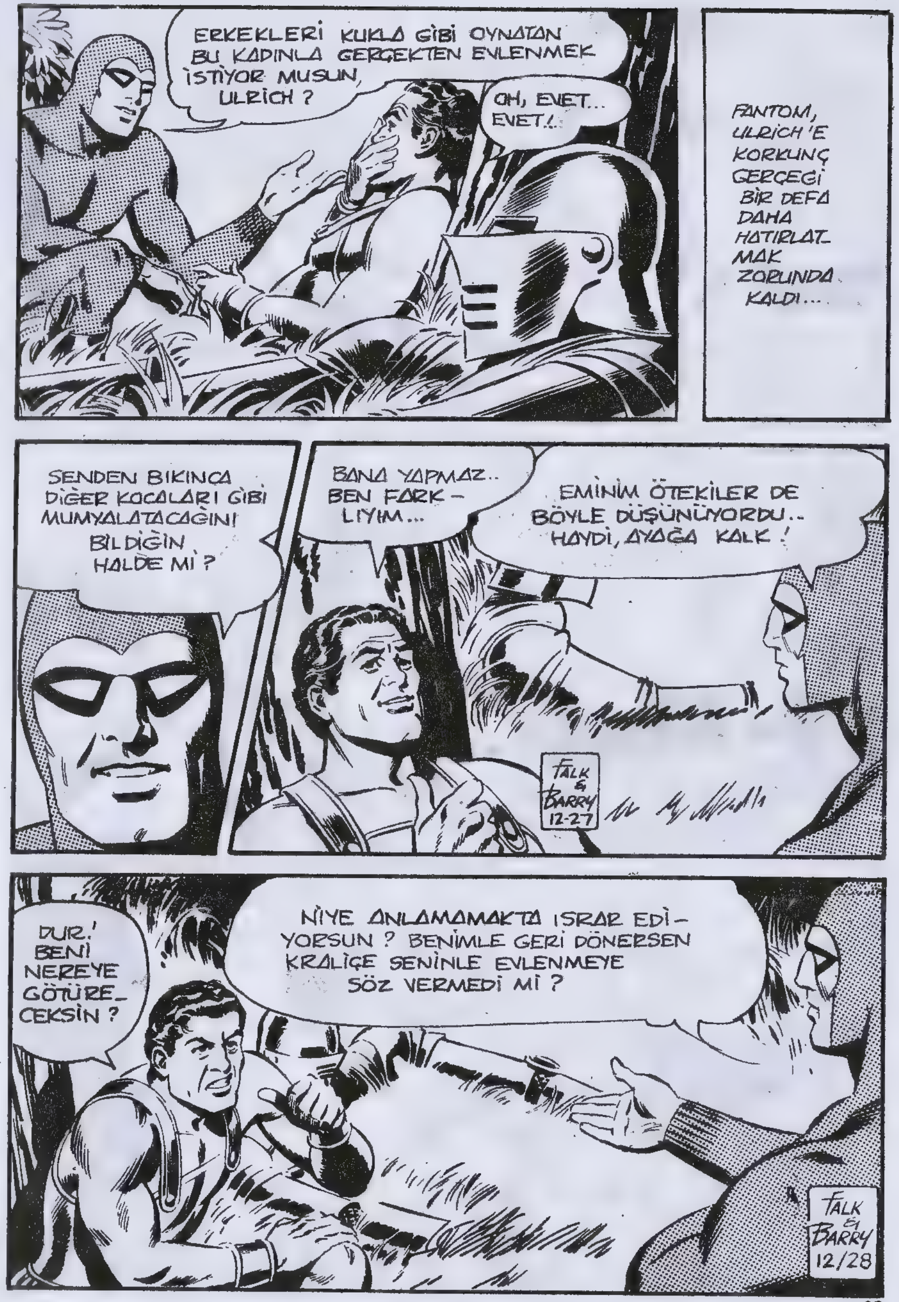
ERKEKLERİ KUKLA GİBİ OYNATAN BU KADINLA GERÇEKTEN EVLENMEK İSTİYOR MUSUN, ULRICH ?
OH, EVET... EVET !..
FANTOM, ULRICH'E KORKUNÇ GERÇEĞİ BİR DEFA DAHA HATIRLATMAK ZORUNDA KALDI...
SENDEN BIKINCA DİĞER KOCALARI GİBİ MUMYALATACAĞINI BİLDİĞİN HALDE Mİ ?
BANA YAPMAZ.. BEN FARKLIYIM...
EMİNİM ÖTEKİLER DE BÖYLE DÜŞÜNÜYORDU.. HAYDİ, AYAĞA KALK !
FALK & BARRY 12-27
DUR ! BENİ NEREYE GÖTÜRECEKSİN ?
NİYE ANLAMAMAKTA ISRAR EDİYORSUN ? BENİMLE GERİ DÖNERSEN KRALİÇE SENİNLE EVLENMEYE SÖZ VERMEDİ Mİ ?
FALK & BARRY 12/28

HAYIR... BU BİR TUZAK. ONU REDDETTİĞİN İÇİN SANA ÇOK KIZMIŞTI..
ASLINDA SENİ ÖLDÜRMEK İSTİYOR O...
ASIL BU BİR TUZAK ULRICH! EĞER İŞLER YOLUNDA GİDERSE TEKRAR ONUN KALBİNİ KAZANABİLİRSİN...
(TABİİ SENDEN SIKILIP MUMYALATANA KADAR...)
?
HAYDİ, ŞİMDİ ŞU ZIRHINI ÇIKART VE YERDEKİ PARÇALARINI DA TOPLA!..
?
SANA TEKRAR VURMAK İSTEMEDİĞİM İÇİN ELLERİNİ BAĞLIYORUM!..
?
BANA TAM GELDİ AMA ÇOK SICAK TUTUYOR... BU SENİN YAZLIK ELBİSEN Mİ?
DELİ MİSİN? O DA NE DEMEK?
FALK & BARRY 12/29
?

BENİ İYİ DİNLE, ULRICH! KULA-KU'YA VARINCA BEN SEN, SEN DE BEN OLACAĞIZ ANLADIN MI?
DUR BİR DAKİKA..!
SÖYLEDİKLERİNDEN HİÇBİR ŞEY ANLAMIYORUM.
FALK & BARRY 12/30
YANİ BEN SENİN YERİNE, SEN DE BENİM YERİME GEÇECEKSİN! HAYDİ GİDELİM...
HAYIR OLMAZ! BU KILIKTA GİDEMEM...
HEM BEN SENİN YERİNE NASIL GEÇEBİLİRİM? BENİ HERKES TANIR...
HENÜZ KIYAFETİN TAMAMLANMADI, ULRICH..!
FALK & BARRY 12/31

RIPP...
BU ATLETE İKİ GÖZ DELİĞİ AÇARSAK İYİ MASKE OLUR!..
ARTIK SENİ ÖZ ANNEN BİLE TANIYAMAZ!..
!
UMARIM BU YAPTIĞIN DOĞRUDUR!..
MERAK ETME! HER ŞEY YOLUNDA GİDECEK ULRICH!
BÖYLECE YOLA KOYULDULAR...
...VE BİR SÜRE SONRA KULAKU'YA VARDILAR...
BENİM NE SÖYLEMEM GEREKİYOR?
HİÇBİR ŞEY... SESİNİ ÇIKARMA, YETER... YOKSA İKİMİZ DE MUMYA OLURUZ!..
...SURLAR ÖNÜNDE GÖRÜLDÜKLERİ ZAMAN...
GELENLER VAR!..
FALK & BARRY 1/1

...KIZILMASKE SON UYARISINI YAPTI...
SAKIN UNUTMA, SEN MASKELİ ADAMSIN, ULRICH! NE OLURSA OLSUN KONUŞMAYACAKSIN!..
ŞEY... PEKİ...
FALK & BARRY 1/3
BANG BANG
AÇIN!
KİMSİNİZ? PAROLAYI SÖYLEYİN!
PAROLA MI?
FANTOM BEKLENMEDİK BİR DURUMLA KARŞILAŞMIŞTI...
ÇABUK SÖYLEYİN!
PAROLAYI BİLMİYORUM Kİ...
BEN GENERAL ULRICH'İM. YANIMDA BİR TUTSAK VAR... AÇIN KAPIYI YOKSA PİŞMAN EDERİM!..
FALK & BARRY 1/4

VAY CANINA! GERÇEKTEN BU ULRICH'IN TA KENDİSİ... KAPIYI AÇIN VE ŞEHRE HABER SALIN...
ULRICH MASKELİ ADAMLA BİRLİKTE GERİ DÖNDÜ...
?!
HALK KULA-KU SOKAKLARINA DÖ-KÜLMÜŞTÜ...
ULRICH.. ULRICH..
MASKELİ ADAMI YAKA LANMIŞ!..
© 1982 King Features Syndicate, Inc. World rights reserved
ZAVALLI ULRICH! DÜŞLEDİĞİ BUYDU İŞTE! OYSA ŞİMDİ ATININ ÜZERİNDE OTURAN BENİM...
GRRR...
YAH YAH YAH...
FALK & BARRY 1/5

ZAFER ÇIĞLIK-LARI SARAY-DA DA DUYUL-MUŞTU...
ULRICH... ULRICH... ULRICH...
GRRR...
FALK & BARRY 1/6
MAJESTELERİ... ULRICH MASKELİ ADAMI GETİRDİ...
?!
HARİKA!.. DEMEK BAŞARDI! O APTALIN BU İŞİ BECERECE-ĞİNİ HİÇ SANMIYORDUM DOĞRUSU!..
EVİNE HOŞ GEL-DİN, KAHRAMA-NIM!..
FALK & BARRY 1/7

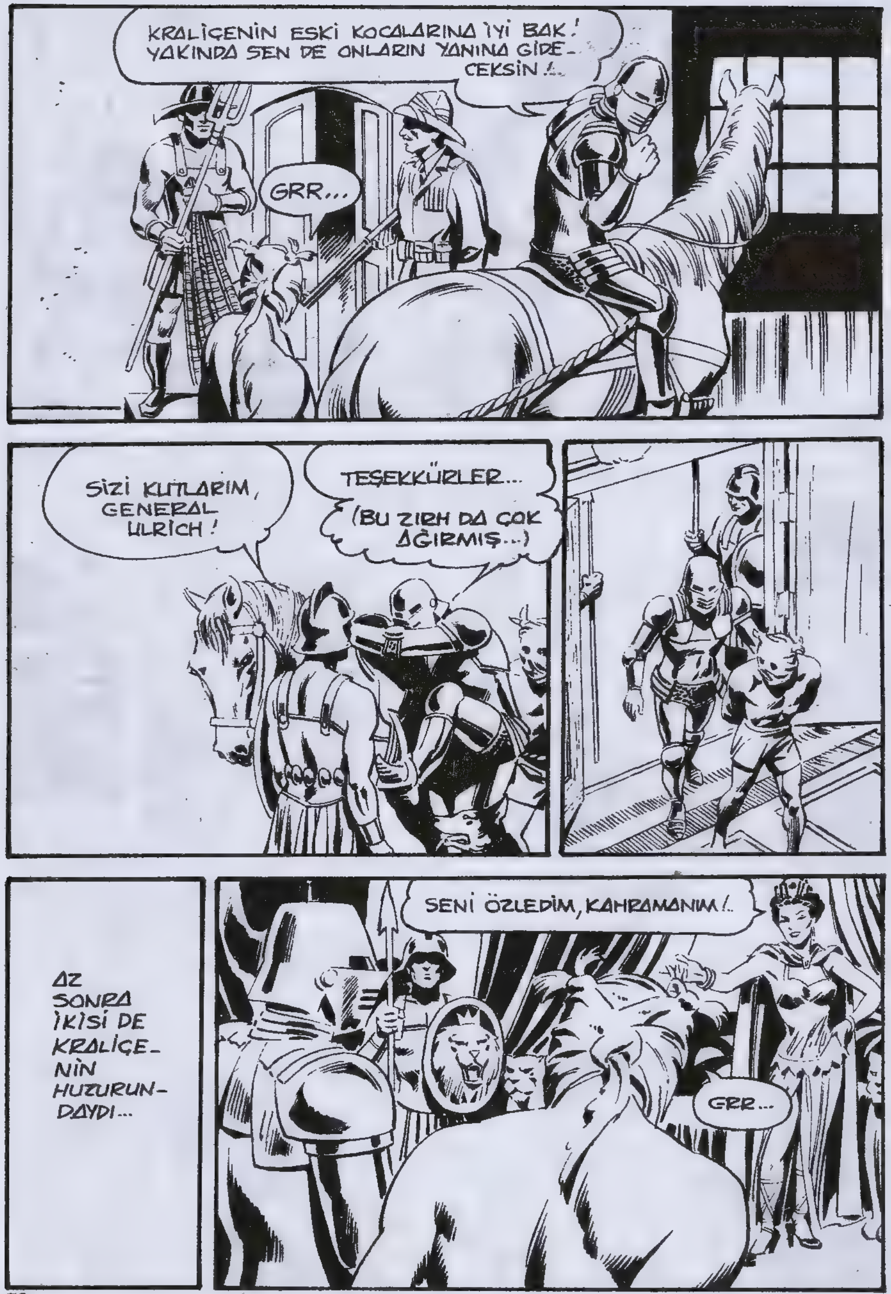
KRALİÇENİN ESKİ KOCALARINA İYİ BAK! YAKINDA SEN DE ONLARIN YANINA GİDECEKSİN!..
GRR...
SİZİ KUTLARIM, GENERAL ULRİCH!
TEŞEKKÜRLER... (BU ZIRH DA ÇOK AĞIRMIŞ...)
AZ SONRA İKİSİ DE KRALİÇENİN HUZURUNDAYDI...
SENİ ÖZLEDİM, KAHRAMANIM!..
GRR...

SOYLU GENERAL ULRİCH!.. BÜYÜK BİR ZAFER BU!..
YAŞA, ULRICH!
FALK & BARRY 1/10
ŞİMDİ OLANLARI CESUR CENGAVERİMİZDEN DİNLEMEK İSTİYORUM. HERKES ÇEKİLSİN...
İÇİMDEN BİR SES, ONA İNANMAMAMI SÖYLÜYOR...
ONU NASIL YAKALADIĞINI ÖĞRENMEDEN ÖNCE YÜZÜNÜ GÖRMEK İSTİYORUM, ULRICH! BAŞLIĞINI ÇIKART!
!!

ULRICH !
ULRICH !
PEKİ SEN... SEN KİMSİN ? ULRICH'İN ZIRHINI GİYMİŞSİN!..
TAHMİN ETMİYOR MUSUNUZ, KRALİÇE?..
SÜRPRİZİM HOŞUNUZA GİTTİ Mİ ?
!! (GASP)
KAROLA BİR AN GÖZLERİNE İNANAMADI...
FALK by BARRY 1/12

ULRICH SENİ YAKALAYACAĞI YERDE SEN ONU YAKALAMIŞSIN!..
İYİ BİLDİNİZ ALTES!..
OH... NÖBETÇİLER..
HİÇ GEREĞİ YOK... BURAYA KENDİ ARZUMLA GELDİM...
SİZİ GÖRMEK İSTEDİM!..
OH...
YANİ SIRF BENİ GÖRMEK İÇİN Mİ GELDİN? NEDEN ?
BU ÖZEL BİR DURUM!.. GENERALİ NEREYE BIRAKABİLİRİM ?
FALK & BARRY 1/14

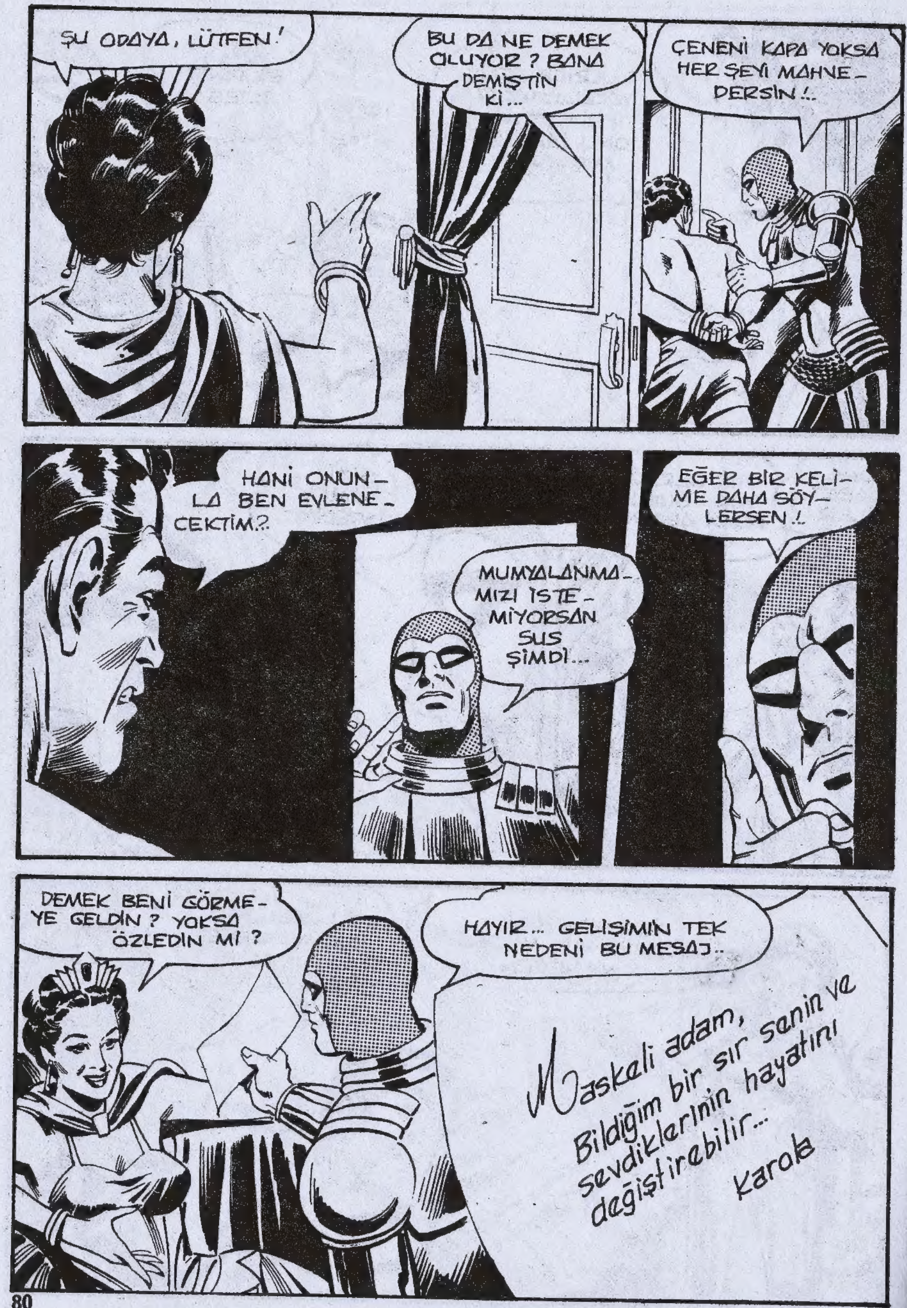

BASKI: GÜNDOĞDU MATBAACILIK.TEL: 5263807

KIZILMASKE Sahibi ve Sorumlu Yönetmeni: M. SEZEN YALÇINER
Klodfarer Cad. No: 16 Türbe-İSTANBUL - Tel: 522 45 32

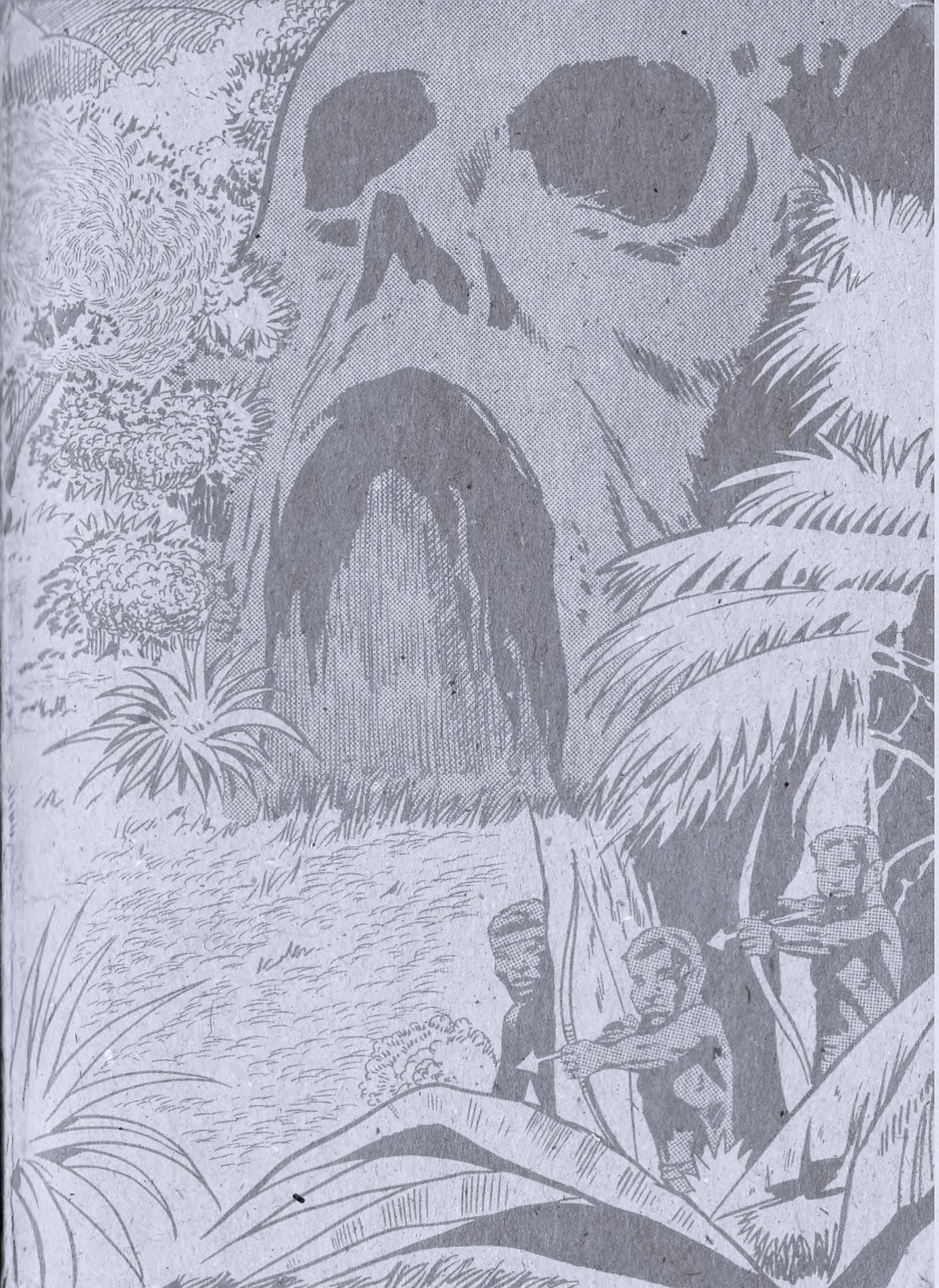

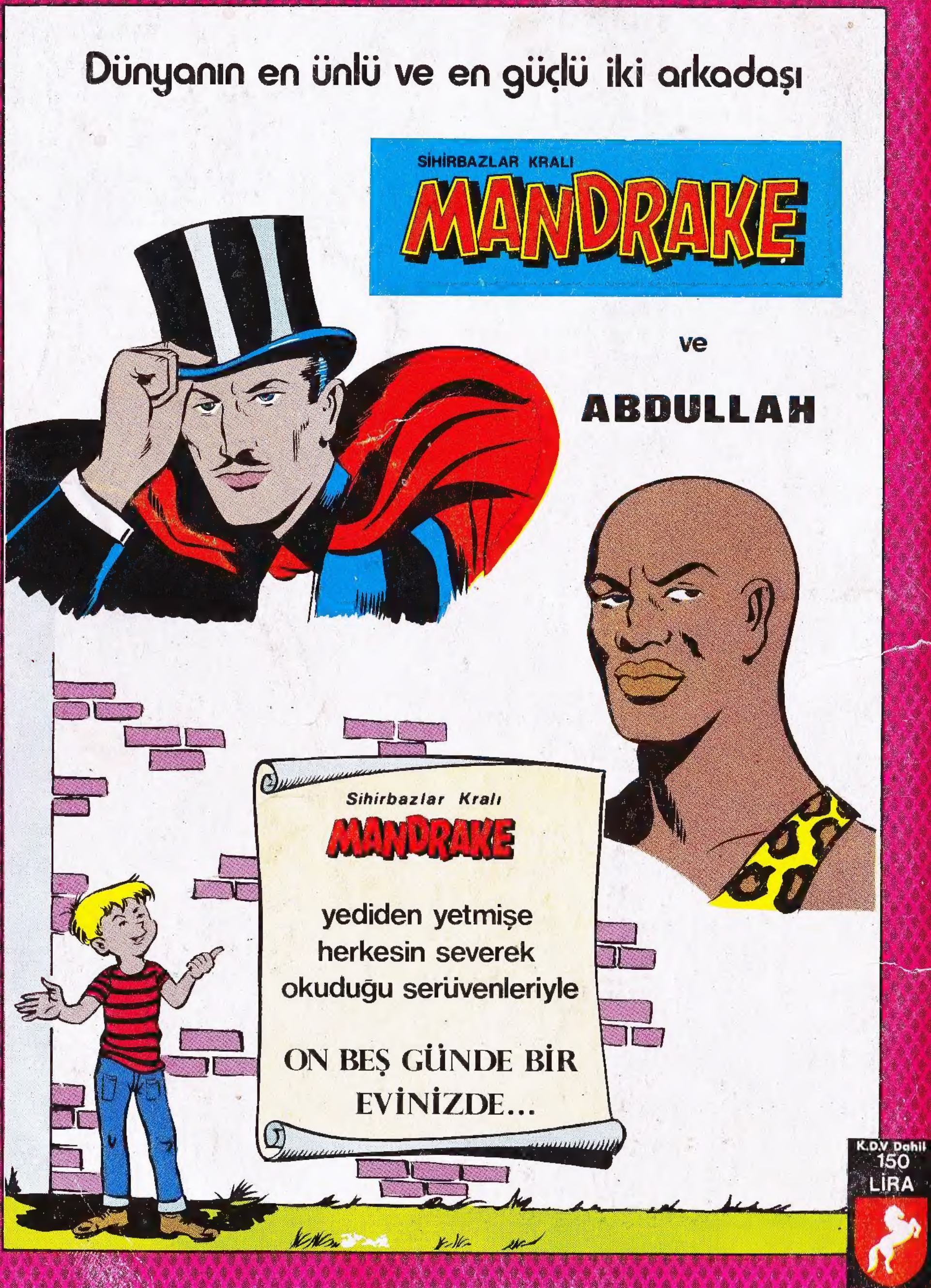

Dünyanın en ünlü ve en güçlü iki arkadaşı
SİHİRBAZLAR KRALI
MANDRAKE
ve
ABDULLAH
Sihirbazlar Kralı
MANDRAKE
yediden yetmişe
herkesin severek
okuduğu serüvenleriyle
ON BEŞ GÜNDE BİR
EVİNİZDE...
K.D.V Dahil
150
LİRA